



Kennziffer
G III 1 m
11/06

Statistische Berichte

Ausfuhr und Einfuhr Bayerns im November 2006

Herausgegeben im
Februar 2007
Bestellnummer:
G30003 200611
Einzelpreis:
7,70 €



Statistisches Jahrbuch für Bayern 2006

- 575 Seiten
- Tabellenwerk mit den wichtigsten statistischen Daten zum Freistaat Bayern
- 64 Schaubilder
- Bayernkarten mit Regierungsbezirken, Landkreisen und kreisfreien Städten, Regionen
- Geographische und meteorologische Angaben
- auch auf CD-ROM

Inhalt

- Zeitreihen • Zeitreihen zu sämtlichen statistischen Bereichen für die Jahre 1960, 1970, 1980, 1990, 2004 und 2005
- Bevölkerung und Kultur • Bevölkerungsstand und -bewegung, Gesundheitswesen, Bildung und Kultur, Rechtspflege, Wahlen, Erwerbstätigkeit
- Wirtschaft und Finanzen • Land- und Forstwirtschaft, Produzierendes Gewerbe, Bautätigkeit, Wohnungswesen, Handel und Gastgewerbe, Verkehr, Geld und Kredit, Versicherungen, Öffentliche Finanzen, Preise
- Soziale Verhältnisse • Öffentliche Sozialleistungen, Löhne und Gehälter, Versorgung und Verbrauch
- Gesamte Volkswirtschaft • Entstehung, Verteilung und Verwendung des Sozialproduktes, Umweltschutz
- Regionaldaten • Strukturdaten der Landkreise, kreisfreien Städte, Regierungsbezirke und Regionen
- Bund und Länder • Wichtige Strukturdaten Deutschlands und aller Bundesländer
- Bayern in Europa • Strukturdaten der Mitgliedsstaaten der EU
- Sachverzeichnis • Merkmalsbezogen tief gegliedert

www.statistik.bayern.de/veroeffentlichungen/webshop

Weitere Bestellmöglichkeiten finden Sie im Impressum.

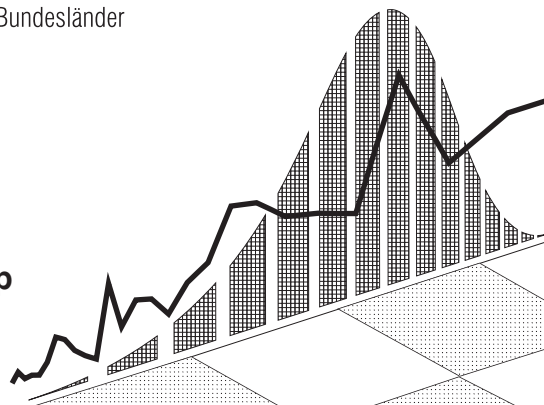

Zeichenerklärung

- | | | | |
|---|--|-----|--|
| 0 | = mehr als nichts, aber weniger als die Hälfte der kleinsten in der Tabelle nachgewiesenen Einheit | () | = Nachweis unter dem Vorbehalt, dass der Zahlenwert erhebliche Fehler aufweisen kann |
| - | = nichts vorhanden | p | = vorläufiges Ergebnis |
| / | = keine Angaben, da Zahlen nicht sicher genug | r | = berichtiges Ergebnis |
| · | = Zahlenwert unbekannt oder geheimzuhaltend | s | = geschätztes Ergebnis |
| x | = Tabellenfach gesperrt, da Aussage nicht sinnvoll | ≙ | = entspricht |

Auf- und Abrundungen

Im allgemeinen ist ohne Rücksicht auf die Endsummen auf- bzw. abgerundet worden. Deshalb können sich bei der Summierung von Einzelangaben geringfügige Abweichungen zu den Endsummen ergeben. Bei Aufgliederungen einer Gesamtheit in Prozent kann die Summe der Einzelwerte wegen Rundens vom Wert 100 % abweichen. Eine Abstimmung auf 100 % erfolgt im allgemeinen nicht.

Impressum

Verleger, Herausgeber und Druck: Bayerisches Landesamt für Statistik und Datenverarbeitung
Neuhauser Straße 8, 80331 München
Briefanschrift: 80288 München

Bestellungen: Telefon: 089 2119 205; Telefax: 089 2119 457
E-Mail: vertrieb@statistik.bayern.de
Internet: www.statistik.bayern.de

© Vervielfältigung und Verbreitung, auch auszugsweise, bedürfen der Genehmigung des Herausgebers. In Druckwerken sind für nicht gewerbliche Zwecke Vervielfältigung und Verbreitung, auch auszugsweise, mit Quellenangabe gestattet.

Inhaltsübersicht

	Seite
Textteil	
Vorbemerkungen	2
Schaubild: Monatliche Entwicklung der Ausfuhr Bayerns nach Bestimmungsländergruppen sowie der Einfuhr Bayerns nach Ursprungsländergruppen	4
Tabellenteil	
Ausfuhr	
1. Entwicklung der Ausfuhr Bayerns nach Warengruppen	6
2. Ausfuhr Bayerns nach Warengruppen	8
3. Ausfuhr Bayerns nach Warengruppen und Warenuntergruppen	9
4. Ausfuhr Bayerns nach Erdteilen, Bestimmungsländern und Ländergruppen	13
Einfuhr	
1. Entwicklung der Einfuhr Bayerns nach Warengruppen	18
2. Einfuhr Bayerns nach Warengruppen	20
3. Einfuhr Bayerns nach Warengruppen und Warenuntergruppen	21
4. Einfuhr Bayerns nach Erdteilen, Bestimmungsländern und Ländergruppen	25

Wichtiger Hinweis:

Ab Berichtsmonat Juni 2005 werden die Werte des Landes '094 Serbien und Montenegro' auf die Länder '095 Kosovo', '097 Montenegro' und '098 Serbien' aufgeteilt. Somit erfolgt ab Januar 2006 unter dem Land '094 Serbien und Montenegro' kein Nachweis mehr.

Vorbemerkungen

Die Außenhandelsstatistik basiert insbesondere auf folgenden **Rechtsgrundlagen**:

- Gesetz über die Statistik für Bundeszwecke (Bundesstatistikgesetz – BStatG) vom 22. Januar 1987 (BGBl I S. 462, 565), zuletzt geändert durch Artikel 2 des Gesetzes vom 9. Juni 2005 (BGBl I S. 1534),
- Verordnung (EG) Nr. 638/2004 des Europäischen Parlaments und des Rates vom 31. März 2004 über die Gemeinschaftsstatistiken des Warenverkehrs zwischen Mitgliedstaaten und zur Aufhebung der Verordnung (EWG) Nr. 3330/91 des Rates (ABl. EG Nr. L 102 S. 1),
- Verordnung (EG) Nr. 1982/2004 der Kommission vom 18. November 2004 zur Durchführung der Verordnung (EG) Nr. 638/2004 des Europäischen Parlaments und des Rates über die Gemeinschaftsstatistiken des Warenverkehrs zwischen Mitgliedstaaten und zur Aufhebung der Verordnungen (EG) Nr. 1901/2000 und (EWG) Nr. 3590/92 der Kommission (ABl. EG Nr. L 343 S. 3), geändert durch Verordnung (EG) Nr. 1915/2005 der Kommission vom 24. November 2005 (ABl. EU Nr. L 307 S. 8)
- Verordnung (EG) Nr. 1172/95 des Rates vom 22. Mai 1995 über die Statistiken des Warenverkehrs der Gemeinschaft und ihrer Mitgliedstaaten mit Drittländern (ABl. EG Nr. L 118 S. 10), zuletzt geändert durch Anhang II Nr. 17 der Verordnung (EG) Nr. 1882/2003 des Europäischen Parlaments und des Rates vom 29. September 2003 (ABl. EU Nr. L284 S. 1),
- Verordnung (EG) Nr. 1917/2000 der Kommission vom 7. September 2000 zur Durchführung der Verordnung (EG) Nr. 1172/95 des Rates im Hinblick auf die Außenhandelsstatistik (ABl. EG Nr. L 229 S. 14),
- Außenhandelsstatistikgesetz (AHStatG) in der im Bundesgesetzblatt Teil III, Gliederungsnummer 7402-1, veröffentlichten bereinigten Fassung, zuletzt geändert durch Artikel 120 des Gesetzes vom 25. November 2003 (BGBl. I S. 2304),
- Außenhandelsstatistik-Durchführungsverordnung (AHStat-DV) in der Fassung der Bekanntmachung vom 29. Juli 1994 (BGBl I S. 1993), zuletzt geändert durch Verordnung vom 17. Dezember 2004 (BGBl I S. 3525).

Gegenstand

Die Außenhandelsstatistik Bayerns stellt den grenzüberschreitenden Warenverkehr Bayerns mit dem Ausland dar.

Seit 1993 gliedert sich die Außenhandelsstatistik wegen der unterschiedlichen Erhebungsformen in die Intrahandelsstatistik (Handel mit den EU-Ländern) und die Extrahandelsstatistik (Handel mit den übrigen Staaten).

Ausland im Sinne der Außenhandelsstatistik ist das Gebiet außerhalb der Bundesrepublik Deutschland.

Erhebungsgebiet

Das Erhebungsgebiet der Außenhandelsstatistik umfaßt das Gebiet des Freistaats Bayern.

Anmeldung

Den Ergebnissen der Außenhandelsstatistik liegen im allgemeinen die Angaben der Einführer und Ausführer zugrunde. Die Anmeldung zur Extrahandelsstatistik erfolgt in der Regel mit den Vordrucken „Einfuhranmeldung“ und „Ausfuhranmeldung“.

Den Ergebnissen der Intrahandelsstatistik liegen die statistischen Anmeldungen der innergemeinschaftlichen Erwerbe und Lieferungen im Sinne des Umsatzsteuergesetzes zugrunde.

Darstellungsform

In der Außenhandelsstatistik wird die Ausfuhr im Spezialhandel und die Einfuhr im Generalhandel dargestellt.

Der **Spezialhandel** enthält im wesentlichen die Waren, die aus der Erzeugung, der Bearbeitung oder Verarbeitung des Erhebungsgebietes stammen und ausgehen.

Er umfaßt die Ausfuhr von Waren

- aus dem freien Verkehr,
- nach zollamtlich bewilligter aktiver Veredelung (Eigen- und Lohnveredelung),
- zur zollamtlich bewilligten passiven Veredelung, auch Ausbesserung.

Für die Ausfuhrstatistik der einzelnen Länder der Bundesrepublik Deutschland bildet der Herstellungsort der Güter das Grundmerkmal. Sind mehrere Orte an der Herstellung beteiligt, so gilt derjenige als Herstellungsort, in dem die Exportware die letzte, wirtschaftlich gerechtfertigte, wesentliche Be- oder Verarbeitung erfahren hat.

Der **Generalhandel** enthält alle in das Erhebungsgebiet eingehenden Waren mit Ausnahme der Waren der Durchfuhr und des Zwischenauslandsverkehrs.

Generalhandel und Spezialhandel enthalten übereinstimmend die unmittelbare Einfuhr von Waren in den freien Verkehr, zur zollamtlich bewilligten aktiven Veredelung (Eigen- und Lohnveredelung), nach zollamtlich bewilligter passiver Veredelung, auch Ausbesserung.

Der Generalhandel unterscheidet sich vom Spezialhandel durch die verschiedene Nachweisung der auf Lager eingeführten ausländischen Waren, und zwar werden nachgewiesen

- im Generalhandel alle Einfuhren auf Lager im Zeitpunkt ihrer Einlagerung,
- im Spezialhandel dagegen nur diejenigen Einfuhren auf Lager, die nicht zur Wiederausfuhr gelangen, zum Zeitpunkt ihrer Einfuhr aus Lager.

Die Einfuhr Bayerns im Generalhandel enthält also nicht nur die Waren, die zum Gebrauch, zum Verbrauch, zur Bearbeitung oder Verarbeitung in Bayern bestimmt sind, sondern auch Waren, die über Bayern als erstes bekanntes Zielland in andere Länder des Bundesgebiets oder wieder ins Ausland weitergeleitet werden.

Für die einzelnen Länder der Bundesrepublik Deutschland können somit – im Gegensatz zu deren Ausfuhr, bei der der Spezialhandel erfaßt wird – die Einfuhren nur im Generalhandel ermittelt werden.

Befreiungen und Vereinfachungen

Im Rahmen der Extrahandelsstatistik sind – bis auf wenige Ausnahmen – Warensendungen von weniger als 1000 Euro von der Anmeldung befreit.

Im Rahmen der Intrahandelsstatistik sind Unternehmen befreit, deren im Intrahandel getätigten jährlichen Versendungen in andere Mitgliedstaaten oder Eingänge aus anderen Mitgliedstaaten jeweils den Wert von 300 000 Euro im Vorjahr oder im laufenden Jahr nicht überschritten haben. Privatpersonen sind in der Intrahandelsstatistik grundsätzlich von der Auskunftsspflicht befreit. Die Befreiungen von 300 000 Euro sind als Zuschätzungen in den Außenhandlungsergebnissen enthalten.

Nicht einbezogen sind ferner Waren, die von ausländischen Streitkräften, die in der Bundesrepublik Deutschland stationiert sind, selbst ausgeführt und eingeführt werden.

Berichtsmonat

Die Ausfuhren und Einfuhren werden im allgemeinen im Monat des Grenzübergangs nachgewiesen. Durch unvermeidbare Aufenthalte bei der Anmeldung, aber auch durch Rückfragen, können in geringem Umfange Ausfuhren und Einfuhren in einer späteren Berichtszeit nachgewiesen sein.

Warensystematiken

Benennung und Gruppierung der Waren in den Tabellen erfolgen seit Berichtsmonat Januar 2002 nach der Gliederung „Warengruppen und -untergruppen der Ernährungswirtschaft und der Gewerblichen Wirtschaft (EGW Rev. 2002)“.

Mengen

Die Mengenangaben (Dezitonne = dt = 100 kg) beziehen sich auf das Eigen- bzw. Reingewicht der Waren.

Werte

Die Werte beziehen sich grundsätzlich auf den Grenzübergangswert, d. h. auf den Wert frei Grenze des Erhebungsgebietes. Bei der Ausfuhr oder Einfuhr nach Veredelung ist stets der volle Warenwert einschließlich der Veredelungskosten und der Vertriebskosten eingesetzt.

Bestimmungs- und Ursprungsgebiete

In der Ausfuhr wird als **Bestimmungsland** das Land nachgewiesen, in dem die Waren gebraucht oder verbraucht, bearbeitet oder verarbeitet werden sollen. Ist das Bestimmungsland nicht bekannt, so gilt das letzte bekannte Land, in das die Waren verbracht werden sollen, als Bestimmungsland.

In der Einfuhr wird als Ursprungsland das Land nachgewiesen, in dem die Waren vollständig gewonnen oder hergestellt worden sind oder ihre letzte wesentliche und wirtschaftlich gerechtfertigte Be- oder Verarbeitung erfahren haben. Ist das Ursprungsland nicht bekannt, so tritt an diese Stelle das Versendungsland.

Auf- und Abrundungen

Gelegentlich auftretende Differenzen in den Summen sind auf das Runden der Einzelpositionen zurückzuführen.

Vorläufige Ergebnisse

Die Angaben für das laufende Jahr stellen vorläufige Ergebnisse dar.

Zeichenerklärung

- 0 = mehr als nichts, aber weniger als die Hälfte der kleinsten in der Tabelle nachgewiesenen Einheit
 - = nichts vorhanden
 - .
- = Zahlenwert unbekannt oder geheimzuhalten

Monatliche Entwicklung der Ausfuhr Bayerns nach Bestimmungsländergruppen 2005 bis 2006

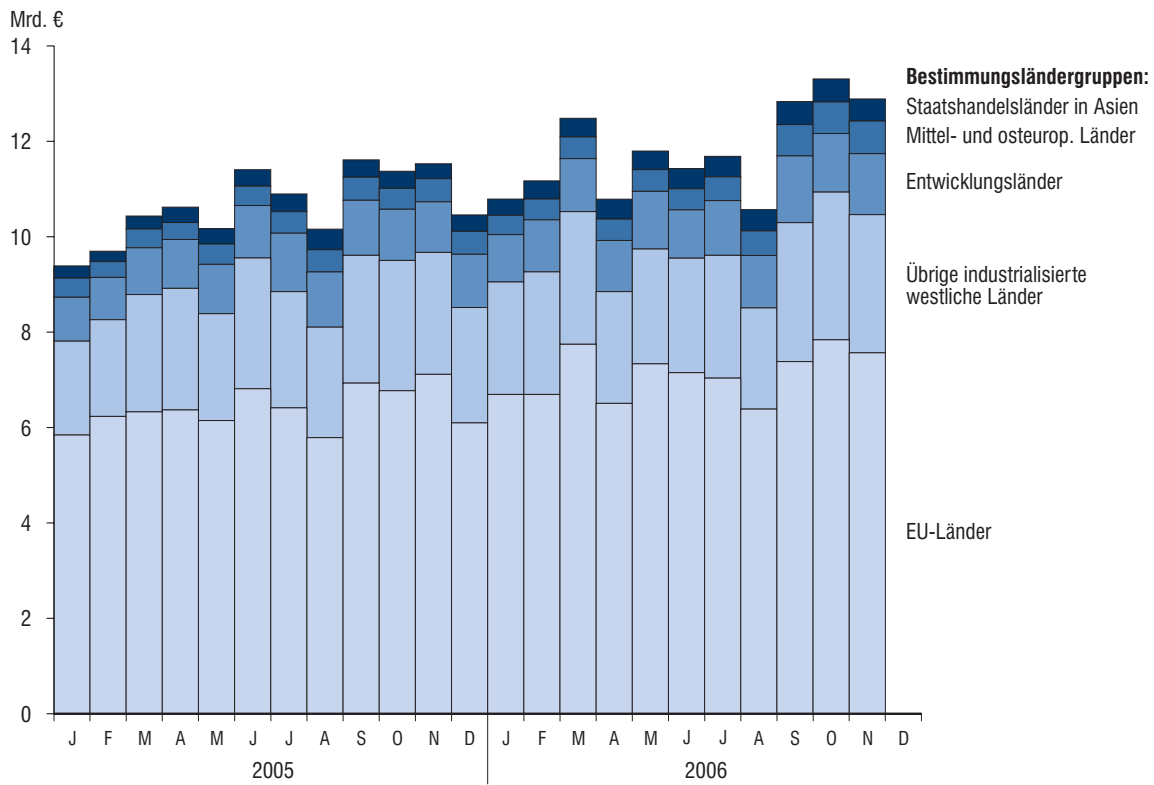

Monatliche Entwicklung der Einfuhr Bayerns nach Ursprungsländergruppen 2005 bis 2006

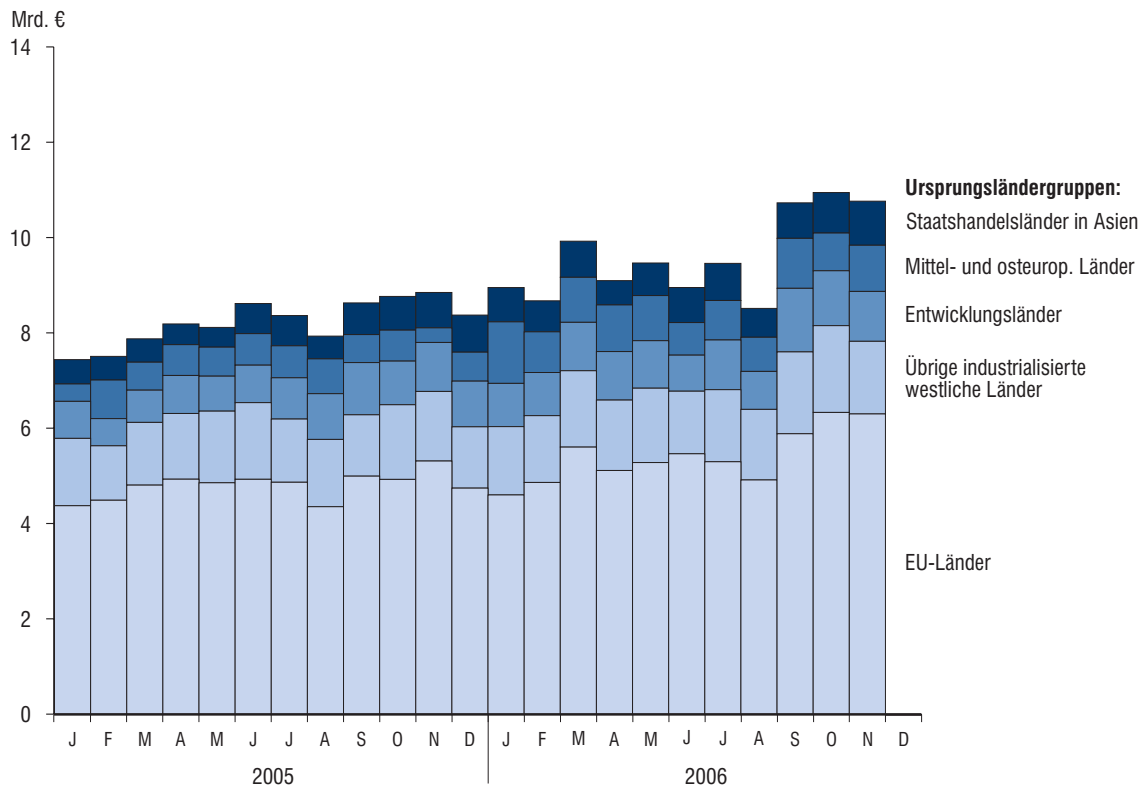

Ausfuhr

1. Entwicklung der Ausfuhr Bayerns

Lfd. Nr.	Jahr Monat	Ausfuhr insgesamt	Ernährungswirtschaft				zusammen
			Lebende Tiere ¹⁾	Nahrungsmittel		Genußmittel	
				tierischen Ursprungs	pflanzlichen Ursprungs ²⁾		
1 000 Euro							
1	1991	49 986 328	99 701	1 985 935	878 766	551 213	3 515 615
2	1992	51 690 424	79 353	2 051 244	977 416	598 921	3 706 935
3	1993	49 710 092	70 538	2 053 464	904 682	511 420	3 540 105
4	1994	54 377 706	55 679	1 994 119	1 037 935	522 176	3 609 910
5	1995	57 994 687	70 286	1 878 104	1 029 413	424 757	3 402 560
6	1996	61 439 344	81 575	1 874 776	1 158 846	562 281	3 677 479
7	1997	70 718 129	70 509	1 948 881	1 340 925	565 085	3 925 400
8	1998	77 375 090	84 757	2 038 085	1 456 200	598 586	4 177 628
9	1999	80 959 795	98 602	2 145 596	1 416 692	748 273	4 409 163
10	2000	92 877 849	129 288	2 235 377	1 519 722	827 086	4 711 474
11	2001	98 300 627	110 682	2 514 397	1 483 868	821 602	4 930 548
12	2002	102 471 896	141 483	2 427 882	1 465 606	699 920	4 734 891
13	2003	106 702 325	120 635	2 590 328	1 481 628	693 701	4 886 292
14	2004	117 493 304	136 018	2 672 589	1 545 231	749 140	5 102 978
15	2005 ³⁾	127 806 293	116 017	2 764 502	1 638 184	781 490	5 300 191
2005³⁾							
16	Januar	9 394 289	9 436	220 887	124 047	53 797	408 167
17	Februar	9 703 025	8 203	222 472	132 102	54 977	417 755
18	März	10 437 399	5 137	207 442	122 041	62 459	397 078
19	April	10 626 614	10 828	221 166	135 416	59 163	426 573
20	Mai	10 177 968	7 377	240 166	138 978	64 453	450 974
21	Juni	11 409 721	9 596	199 585	134 104	78 627	421 911
22	Juli	10 901 391	10 122	220 784	138 814	75 277	444 998
23	August	10 165 766	7 451	293 564	138 403	83 239	522 657
24	September	11 615 566	13 397	222 294	150 453	56 650	442 793
25	Oktober	11 379 303	8 700	251 871	149 758	60 640	470 968
26	November	11 533 061	10 924	233 098	160 304	60 853	465 179
27	Dezember	10 462 190	14 846	231 173	113 764	71 355	431 138
2006³⁾							
28	Januar	10 794 143	13 510	263 392	153 437	72 274	502 613
29	Februar	11 210 858	8 909	218 162	158 797	69 496	455 365
30	März	12 488 845	12 832	270 166	146 758	71 669	501 426
31	April	10 790 762	8 560	228 558	159 508	69 257	465 883
32	Mai	11 802 311	8 045	260 014	151 606	88 711	508 376
33	Juni	11 435 902	8 448	249 633	146 095	69 208	473 384
34	Juli	11 689 307	11 401	249 911	146 490	78 723	486 525
35	August	10 572 764	7 946	252 708	147 500	78 716	486 870
36	September	12 834 782	7 510	269 488	158 055	67 659	502 712
37	Oktober	13 310 572	11 286	276 847	170 141	69 362	527 637
38	November	12 890 430	10 992	250 652	177 377	77 728	516 749
39	Dezember						

¹⁾ Einschl. lebende Tiere zu anderen als Ernährungszwecken.- ²⁾ Einschl. lebende Pflanzen und Erzeugnisse der Ziergärtnerei.

³⁾ Vorläufige Ergebnisse.

2. Ausfuhr Bayerns nach Warengruppen

Warengruppe	Ausfuhr im Berichts- monat	Zu- bzw. Abnahme (-) gegenüber		Ausfuhr seit Jahres- beginn	Zu- bzw. Abnahme (-) gegenüber Vorjahr
		Vor- monat	Vor- jahres- monat		
	1 000 Euro	%		1 000 Euro	%
Ausfuhr insgesamt	12 890 430	- 3,2	11,8	129 820 675	10,6
Ernährungswirtschaft	516 750	- 2,1	11,1	5 427 539	11,5
Lebende Tiere ¹⁾	10 992	- 2,6	0,6	109 440	8,2
Nahrungsmittel tierischen Ursprungs	250 652	- 9,5	7,5	2 789 531	10,1
Nahrungsmittel pflanz- lichen Ursprungs ²⁾	177 377	4,3	10,7	1 715 764	12,6
Genußmittel	77 728	12,1	27,7	5 427 539	664,3
Gewerbliche Wirtschaft	11 793 134	- 3,2	12,1	118 378 768	10,6
Rohstoffe	67 492	- 23,3	15,3	710 289	16,2
Halbwaren	475 937	- 4,3	21,3	5 009 087	19,2
Fertigwaren	11 249 705	- 3,0	11,7	112 659 392	10,2
Vorerzeugnisse	936 023	- 5,3	18,0	9 234 045	12,9
Enderzeugnisse	10 313 681	- 2,8	11,2	103 425 347	10,0
Rückwaren, Ersatz- lieferungen, andere nicht aufgliederbare Warenverkehre	580 546	- 3,5	6,3	6 014 368	10,8

¹⁾ Einschl. lebende Tiere zu anderen als Ernährungszwecken.- ²⁾ Einschl. lebende Pflanzen und Erzeugnisse der Ziergärtnerei.

3. Ausfuhr Bayerns nach Warengruppen und Warenuntergruppen

Nr. d. Systematik	Warengruppe Warenuntergruppe	November 2006		Januar bis November 2006	
		dt=100 KG	1000 EUR	dt=100 KG	1000 EUR
1-4	Ernährungswirtschaft				
1	Lebende Tiere				
101	Pferde	433	603	2 801	4 171
102	Rinder	14 548	4 631	133 721	44 705
103	Schweine	29 422	4 602	342 015	50 207
105	Schafe	-	-	1 959	319
107	Hausgeflügel	2 712	361	9 980	1 715
109	Lebende Tiere, a.n.g.	77	795	735	8 322
	Summe lebende Tiere	47 192	10 992	491 210	109 440
2	Nahrungsmittel tier. Urspr.				
201	Milch u. Milcherzeugnisse, ausg. Butter und Käse	1 095 909	78 805	13 414 469	884 384
202	Butter u. and. Fettst. aus d. Milch, einschl. Milchstr.fette	9 522	3 126	110 737	35 544
203	Käse	308 324	88 536	3 411 626	995 037
204	Fleisch und Fleischwaren	269 634	70 197	2 818 874	764 251
206	Fische und Krebstiere, Weichtiere, etc.	8 130	7 604	89 173	72 940
208	Tierische Öle und Fette	14 658	620	352 483	13 480
209	Eier, Eiweiß und Eigelb	1 866	439	65 366	10 357
211	Fischmehl, Fleischmehl und ähnliche Erzeugnisse	441	48	29 174	1 492
219	Nahrungsmittel tierischen Ursprungs a.n.g.	14 372	1 278	211 442	12 045
	Summe Nahrungsmittel tierischen Ursprungs	1 722 856	250 652	20 503 345	2 789 531
3	Nahrungsmittel pfl. Urspr.				
301	Weizen	424 943	6 644	6 013 521	81 876
302	Roggen	40 949	938	268 964	4 388
303	Gerste	103 148	1 492	1 492 653	18 227
304	Hafer	5 807	121	158 504	2 603
305	Mais	93 761	1 493	1 639 191	25 057
308	Sorghum, Hirse u. sonstiges Getreide, ausg. Reis	27 682	416	290 252	3 603
309	Reis und Reiserzeugnisse	1 616	96	16 882	935
310	Getreideerzeugnisse, ausgenommen Reiserzeugnisse	68 701	1 469	452 398	11 736
315	Backwaren u. and. Zubereitungen aus Getreide	263 087	38 098	2 410 454	322 013
316	Malz	87 499	2 825	979 996	28 905
320	Saat- und Pflanzgut, ausg. Ölsaaten u. sonst. Samen etc.	1 080	200	13 153	3 184
325	Hülsenfrüchte	3 767	92	40 881	1 213
335	Grün- und Raufutter	21 730	397	215 105	3 061
340	Kartoffeln u. Kartoffelerzeug.	93 560	3 364	1 241 871	38 262
345	Gemüse und sonstige Küchengewächse, frisch	15 664	1 287	222 605	16 835
350	Frischobst, ausg. Südfrüchte	2 167	214	76 877	8 651
355	Südfrüchte	98	8	465	43
360	Schalen- und Trockenfrüchte	2 173	817	21 895	10 243
370	Gemüsezubereitungen und Gemüsekonserven	75 782	10 067	561 826	69 325
372	Obstzubereitungen und Obstkonserven	29 745	6 055	271 856	52 635
375	Obst- und Gemüsesäfte	22 095	3 342	226 900	35 995
377	Kakao und Kakaoerzeugnisse	34 846	13 353	248 270	92 506
379	Gewürze	2 023	913	16 412	7 937
381	Zuckerrüben, Zucker und Zuckererzeugnisse	217 923	16 861	4 322 597	251 313
383	Ölfrüchte	6 680	378	152 384	6 190
385	pflanzliche Öle und Fette	42 378	11 688	194 317	104 734
389	Ölkuchen	27 180	1 199	253 450	5 848
393	Kleie, Abfallerzeugnisse zur Viehfütterung und sonstige Futtermittel	198 157	6 750	2 701 295	75 927
395	Nahrungsmittel pflanzlichen Ursprungs, a.n.g.	205 715	44 748	2 009 508	410 224
396	Lebende Pflanzen und Erzeugnisse der Ziergärtnerei	12 913	2 052	112 324	22 293
	Summe Nahrungsmittel pflanzlichen Ursprungs	2 132 868	177 377	26 626 806	1 715 764
4	Genussmittel				
401	Hopfen	20 938	14 905	167 127	119 260
402	Kaffee	3 490	1 825	28 958	15 493
403	Tee und Mate	6 187	2 894	79 057	38 495
411	Rohtabak und Tabakerzeugnisse	45 579	39 143	476 438	427 715
421	Bier	280 507	16 956	3 367 514	197 189

Noch: 3. Ausfuhr Bayerns nach Warengruppen und Warenuntergruppen

Nr. d. Systematik	Warengruppe Warenuntergruppe	November 2006		Januar bis November 2006	
		dt=100 KG	1000 EUR	dt=100 KG	1000 EUR
4	G e n u ß m i t t e l				
423	Branntwein	3 256	497	33 929	5 683
425	Wein	16 058	1 509	95 740	8 970
	Summe Genußmittel	376 014	77 728	4 248 763	812 805
	Summe Ernährungswirtschaft	4 278 929	516 750	51 870 124	5 427 539
5-8	G e w e r b l i c h e W i r t s c h a f t				
5	R o h s t o f f e				
502	Chemiefasern, einschl. Abfälle Seidenraupenkokons etc.	90 183	17 937	1 121 838	220 286
503	Wolle und andere Tierhaare, roh oder bearb., Reißwolle	1 117	260	7 177	1 472
504	Baumwolle, roh oder bearbeitet Reißbaumwolle, Abfälle	1 216	61	10 263	536
505	Flachs, Hanf, Jute, Hartfasern und sonst. pflanzl. Spinnst.	190	15	3 536	226
506	Abfälle von Gespinnstwaren, Lumpen und dgl.	32 886	1 199	382 493	13 207
507	Felle zu Pelzwerk, roh	-	-	62	391
508	Felle und Häute, roh, a.n.g.	34 301	5 043	369 213	54 829
511	Rundholz	1 202 896	11 004	18 363 261	136 300
513	Rohkautschuk	11 409	405	104 856	4 143
516	Steinkohle und Steinkohlen- briketts	23 851	262	153 215	1 645
517	Braunkohle und Braunkohlen- briketts	241	6	2 114	47
518	Erdöl und Erdgas	136 452	6 065	165 643	7 007
519	Eisenerze	-	-	443	2
520	Eisen- und manganhaltige Abbrände und Schlacken	7 186	65	38 735	217
522	Kupfererze	-	-	-	-
523	Bleierze	-	-	-	-
524	Zinkerze	-	-	-	-
526	Nickelerze	-	-	-	-
528	Erze und Metallaschen, a.n.g.	2 789	140	43 338	3 743
529	Bauxit und Kryolith	-	-	-	-
530	Speisesalz und Industriesalz	144 801	1 280	1 197 156	12 325
532	Steine und Erden, a.n.g.	1 000 143	8 260	14 572 144	131 105
534	Rohstoffe für chemische Erzeugnisse, a.n.g.	22 682	2 763	172 689	22 168
537	Edelsteine, Schmucksteine und Perlen, roh	0	10	507	721
590	Rohstoffe, auch Abfälle a.n.g.	1 712 810	12 717	14 388 034	99 919
	Summe Rohstoffe	4 425 154	67 492	51 096 716	710 289
6	H a l b w a r e n				
602	Rohseide und Seidengarne, künstl. und synthet. Fäden	87 732	33 530	1 153 337	418 296
603	Garne aus Chemiefasern	13 583	6 221	97 134	47 957
604	Garne aus Wolle oder anderen Tierhaaren	84	121	9 574	9 154
605	Garne aus Baumwolle	9 194	3 609	60 167	25 536
606	Garne aus Flachs, Hanf, Jute, Hartfasern u. dgl.	1 169	384	7 412	3 034
607	Schnittholz	1 004 969	33 054	8 055 006	284 165
608	Halbstoffe aus zellulosehaltigen Faserstoffe	5 773	362	166 447	7 176
609	Kautschuk, bearbeitet	43 994	14 619	475 492	147 673
611	Zement	1 335 351	4 721	9 010 488	36 405
612	Mineralische Baustoffe, a.n.g.	1 759 996	48 771	14 086 554	438 812
641	Roheisen	2 043	63	25 758	773
642	Abfälle und Schrott, aus Eisen oder Stahl	1 696 391	46 090	10 625 602	264 865
643	Ferrolegierungen	9 844	1 935	119 208	21 280
644	Eisen oder Stahl in Rohformen, Halbzeug aus Eisen oder Stahl	2 541	341	86 775	6 330
645	Aluminium und Aluminiumleg. einschl. Abfälle und Schrott	146 036	26 344	1 691 006	291 973
646	Kupfer und Kupferlegierungen, einschl. Abfälle und Schrott	28 429	7 872	382 492	104 388
647	Nickel und Nickellegierungen einschl. Abfälle und Schrott	200	164	1 824	2 208
648	Blei und Bleilegierungen, einschl. Abfälle und Schrott	685	99	9 692	1 116
649	Zinn und Zinnlegierungen, einschl. Abfälle und Schrott	142	67	396	196
650	Zink und Zinklegierungen, einschl. Abfälle und Schrott	13 217	2 057	87 832	15 068
656	Radioaktive Elemente und radioaktive Isotope	0	37	1	554
659	Unedle Metalle, a.n.g.	4 035	4 169	30 951	33 994
661	Fettsäuren, Paraffin, Vaseline und Wachs	43 070	8 465	499 504	100 953
665	Koks und Schmelzkoks, aus Steinkohle oder Braunkohle	-	-	28 943	537

Noch: 3. Ausfuhr Bayerns nach Warengruppen und Warenuntergruppen

Nr. d. Systematik	Warengruppe Warenuntergruppe	November 2006		Januar bis November 2006	
		dt=100 KG	1000 EUR	dt=100 KG	1000 EUR
6	H a l b w a r e n				
667	Rückstände der Erdöl- und Steinkohlenteerdestillation	298 291	6 830	3 794 100	86 786
669	Mineralölerzeugnisse	3 527 073	173 433	40 418 861	2 185 909
671	Teer und Teerdestill.-erzeugn.	129 434	5 925	951 354	41 439
673	Düngemittel	55 597	1 867	818 241	28 173
679	Chemische Halbwaren, a.n.g.	424 970	13 336	4 717 768	157 530
683	Gold für gewerbliche Zwecke	-	-	3	3 151
690	Halbwaren, a.n.g.	9 664	31 453	166 038	243 654
	Summe Halbwaren	10 653 506	475 937	97 577 960	5 009 087
7	F e r t i g w a r e n - V o r e r z e u g n i s s e				
701	Gewebe, Gewirke und Gestricke aus Seide, künstlichen oder synthetischen Fäden	7 930	14 430	118 846	140 002
702	Gewebe, Gewirke und Gestricke aus Chemiefasern	14 159	32 451	149 208	298 284
703	Gewebe, Gewirke und Gestricke aus Wolle o. and. Tierhaaren	673	2 262	8 423	27 507
704	Gewebe, Gewirke und Gestricke aus Baumwolle	5 670	7 145	53 198	58 321
705	Gewebe, Gewirke und Gestricke aus Flachs, Hanf, Jute, etc.	764	1 341	5 520	9 554
706	Leder	11 199	9 105	148 725	96 620
707	Pelzfelle, gegerbt o. zuger.	58	696	412	5 389
708	Papier und Pappe	2 116 833	172 657	22 550 142	1 773 403
709	Sperrholz, Span- und Faserplatten, Furnierblätter u.dgl.	302 656	20 250	3 292 065	194 980
711	Glas	234 375	30 590	3 436 074	400 215
732	Kunststoffe	1 024 012	169 651	10 614 346	1 759 553
734	Farben, Lacke und Kitte	436 486	84 307	4 181 535	840 020
736	Dextrine, Gelatine und Leime	45 583	6 899	464 760	62 248
738	Sprengstoffe, Schiessbedarf und Zündwaren	2 951	5 871	35 540	69 181
740	Pharmazeutische Grundstoffe	23 863	20 729	238 665	212 940
749	Chemische Vorerzeugn., a.n.g.	363 504	127 962	3 407 272	1 213 033
751	Rohre aus Eisen oder Stahl	54 632	14 144	782 592	156 123
753	Stäbe und Profile aus Eisen oder Stahl	186 080	15 482	2 349 745	158 518
755	Blech aus Eisen oder Stahl	61 705	7 955	767 602	85 295
757	Draht aus Eisen oder Stahl	27 176	2 737	366 285	27 434
759	Eisenbahnoberbaumaterial	1 148	188	23 146	3 117
771	Halbzeuge aus Kupfer und Kupferlegierungen	224 993	143 249	2 289 163	1 281 899
772	Halbzeuge aus Aluminium	85 237	39 021	597 988	295 052
779	Halbzeuge aus unedlen Metallen, a.n.g.	2 151	4 678	23 424	43 548
781	Halbzeuge aus Edelmetallen	28	1 817	298	18 020
790	Vorerzeugnisse, a.n.g.	595	405	5 146	3 789
	Summe Fertigwaren-Vorerzeugn.	5 234 460	936 023	55 910 119	9 234 045
8	F e r t i g w a r e n - E n d e r z e u g n i s s e				
801	Bekleidung aus Gewirken oder Gestricken aus:				
801	Seide oder Chemiefasern	3 228	14 980	35 835	136 691
802	Wolle oder and. Tierhaaren	112	868	997	7 472
803	Baumwolle	3 567	10 294	40 288	106 856
804	Bekleidung aus Seide oder Chemiefasern, ausgenommen aus Gewirken od. Gestricken	3 752	16 727	32 084	137 857
805	Bekleidung aus Wolle und anderen Tierhaaren, ausg. aus Gewirken oder Gestricken	545	5 731	6 391	69 773
806	Bekleidung aus Baumwolle ausg. aus Gewirken oder Gestricken	2 622	9 811	26 598	107 618
807	Bekleidung aus Flachs, Hanf und dgl.	395	2 541	4 844	31 584
801-07	Bekleidung zusammen	14 221	60 952	147 038	597 850
808	Kopfbedeckungen	800	3 716	5 908	28 859
809	Textilerzeugnisse, a.n.g.	107 664	61 272	1 100 233	577 793
810	Pelzwaren	30	1 116	193	6 872
811	Schuhe	6 541	18 662	75 386	244 960
812	Lederwaren und Lederbekleidung (ausg. Schuhe)	4 766	6 821	33 057	57 806
813	Papierwaren	247 900	42 451	2 952 470	427 935
814	Druckerzeugnisse	267 416	77 452	2 571 619	767 686
815	Holzwaren (ohne Möbel)	397 939	45 794	3 170 052	368 619
816	Kautschukwaren	56 606	39 211	579 295	406 942
817	Waren aus Stein	59 592	11 347	544 673	104 595
818	Keramische Erzeugnisse, ohne Baukeramik	83 389	43 135	891 275	442 752
819	Glaswaren	362 505	58 111	4 044 658	575 702
820	Werkzeuge, Schneidwaren und Ebbestecke aus unedlen Met.	14 557	58 793	142 014	611 483
823	Waren aus Kupfer und Kupferlegierungen	28 518	25 028	318 289	246 037

Noch: 3. Ausfuhr Bayerns nach Warengruppen und Warenuntergruppen

Nr. d. Systematik	Warengruppe Warenuntergruppe	November 2006		Januar bis November 2006	
		dt=100 KG	1000 EUR	dt=100 KG	1000 EUR
8	Fertigwaren - Enderzeugnisse				
829	Eisen-, Blech und Metallwaren, a.n.g.	651 091	269 278	5 448 650	2 449 027
831	Waren aus Wachs oder Fetten	20 122	8 405	139 328	67 048
832	Waren aus Kunststoffen	839 973	337 532	8 171 907	3 365 107
833	Fotochemische Erzeugnisse	1 851	2 750	22 002	24 861
834	Pharmazeutische Erzeugnisse	17 472	93 961	147 886	976 586
835	Duftstoffe und Körperpflege- mittel	61 963	52 092	796 014	555 497
839	Chemische Enderzeugn., a.n.g.	510 316	117 802	4 782 469	1 042 418
841	Kraftmaschinen (ohne Motoren für Ackerschlepper, Luft- und Straßenfahrzeuge)	42 586	116 144	389 128	1 180 496
842	Pumpen und Kompressoren	97 213	184 281	858 553	1 710 960
843	Armaturen	16 844	55 010	183 751	562 060
844	Lager, Getriebe, Zahnräder und Antriebsselemente	242 971	251 783	2 554 932	2 662 927
845	Hebezeuge und Fördermittel	251 654	177 042	2 387 770	1 610 369
846	Landwirtschaftliche Maschinen (einschl. Ackerschlepper)	94 282	78 443	1 064 137	946 978
847	Maschinen für das Textil-, Bekleidungs- und Ledergerber- gewerbe	25 768	49 458	238 051	465 270
848	Maschinen für das Ernährungs- gewerbe und die Tabakverarb.	40 077	62 431	233 838	460 865
849	Bergwerks-, Bau- und Baustoff- maschinen	190 686	117 741	1 942 145	1 156 695
850	Guss- und Walzwerkstechnik	793	1 223	9 525	13 994
851	Maschinen für die Be- und Verarbeitung von Kautschuk oder Kunststoffen	58 265	103 478	564 833	994 378
852	Werkzeugmaschinen	76 254	178 745	700 110	1 653 937
853	Büromaschinen und automatische Datenverarbeitungsanlagen	42 202	344 882	378 299	2 868 476
854	Maschinen für das Papier- und Druckgewerbe	36 069	77 941	453 385	969 639
859	Maschinen, a.n.g.	234 894	504 175	2 246 438	5 317 126
841-59	Maschinen zusammen	1 450 558	2 302 778	14 204 896	22 574 170
860	Sportgeräte	10 318	17 640	91 418	126 861
861	Geräte zur Elektrizitäts- erzeugung und -verteilung	306 857	726 317	3 052 031	7 026 722
862	Elektrische Lampen und Leuchten	59 416	69 945	508 662	591 034
863	Nachrichtentechnische Geräte und Einrichtungen	15 189	135 547	158 981	1 228 172
864	Rundfunk- und Fernsehgeräte, phono- u. videotechn. Geräte	23 635	112 201	221 623	1 131 417
865	Elektronische Bauelemente	6 992	205 636	70 593	1 981 285
869	Elektrotechnische Erzeugnisse, a.n.g.	207 804	274 609	1 963 833	2 648 649
871	Medizinische Geräte und orthopädische Vorrichtungen	42 960	342 408	348 756	3 306 366
872	Mess-, steuerungs- und regelungstechnische Erzeugnisse	28 879	343 238	279 659	3 117 533
873	Optische und fotografische Geräte	4 475	53 694	40 389	531 407
874	Uhren	432	12 036	4 130	85 119
875	Möbel	170 864	114 453	1 310 459	961 400
876	Musikinstrumente	1 167	4 972	10 805	49 691
877	Spielwaren	36 616	38 165	277 349	274 318
878	Schmuckwaren, Gold- und Silberschmiedewaren	88	10 129	482	144 115
881	Schienenfahrzeuge	10 674	13 027	221 050	363 356
882	Wasserfahrzeuge	166 772	61 115	540 016	380 052
883	Luftfahrzeuge	3 116	141 852	41 555	1 908 253
884	Fahrgestelle, Karosserien, Motoren, Teile und Zubehör für Kraftfahrzeuge u. dgl.	933 289	1 005 931	9 202 722	10 167 388
885	Personenkraftwagen und Wohnmobile	1 418 823	2 323 252	15 613 949	25 418 736
886	Busse	22 101	19 982	205 979	193 588
887	Lastkraftwagen und Spezialfahrzeuge	349 171	214 993	3 345 714	1 927 258
888	Fahrräder	2 507	4 728	29 235	56 753
889	Fahrzeuge, a.n.g.	225 787	95 960	2 521 623	1 101 654
891	Vollständige Fabrikations- anlagen	39 558	45 712	224 519	401 576
896	Enderzeugnisse, a.n.g.	104 623	187 682	1 053 128	1 782 042
	Summe Fertigwaren- Enderzeugnisse	9 397 903	10 313 681	91 627 973	103 425 347
	Summe Fertigwaren	14 632 363	11 249 705	147 538 092	112 659 392
	Summe Gewerbliche Wirtschaft	29 711 022	11 793 134	296 212 768	118 378 768
901	Rückwaren	-	-	-	-
903	Ersatzlieferungen	-	-	-	-
904	Andere nicht aufgliederbare Warenverkehrs	2 271 456	580 546	23 245 698	6 014 368
	Summe insgesamt	36 261 407	12 890 430	371 328 590	129 820 675

4. Ausfuhr Bayerns nach Erdteilen, Bestimmungsländern und Ländergruppen

Nr. des Landes	Erdteil Bestimmungsland Ländergruppe	November 2006		Januar bis November 2006	
		dt=100 KG	1000 EUR	dt=100 KG	1000 EUR
E u r o p a					
001	Frankreich	2 427 322	1 016 976	23 574 550	9 912 017
003	Niederlande	1 840 295	429 618	20 072 788	4 450 250
005	Italien	5 544 341	1 095 938	53 914 436	11 338 152
006	Vereinigtes Königreich	1 049 340	804 998	12 763 614	9 631 448
007	Irland	209 678	72 726	2 627 954	644 521
008	Dänemark	244 335	132 535	2 847 421	1 389 495
009	Griechenland	170 243	126 630	1 906 653	1 185 290
010	Portugal	247 162	90 806	2 597 873	1 073 997
011	Spanien	985 430	595 181	10 123 398	6 363 300
013	Schweden	278 108	268 637	3 212 308	2 622 378
014	Finnland	287 007	94 273	2 411 186	928 234
015	Osterreich	10 928 242	1 064 180	110 468 859	10 948 997
017	Belgien	983 349	373 405	12 280 885	4 155 765
018	Luxemburg	318 834	39 091	3 093 956	395 286
020	Ceuta	157	417	2 146	3 454
023	Melilla	376	222	5 137	2 177
024	Island	10 356	10 868	87 277	60 061
028	Norwegen	237 433	99 585	1 285 014	844 506
037	Liechtenstein	31 732	23 547	262 409	196 359
039	Schweiz	1 528 560	426 595	15 955 597	3 984 058
041	Färöer	38	44	1 040	905
043	Andorra	514	565	5 640	3 822
044	Gibraltar	29	44	1 418	2 869
045	Heiliger Stuhl	7	98	10 460	977
046	Malta	4 586	9 911	56 371	86 609
047	San Marino	1 227	377	11 259	4 525
052	Türkei	313 971	185 015	3 159 503	1 792 905
053	Estland	25 332	16 491	313 370	162 150
054	Lettland	118 917	19 442	688 646	152 944
055	Litauen	77 533	25 439	737 026	211 989
060	Polen	978 539	281 012	10 203 190	2 925 777
061	Tschechische Republik	1 631 074	372 568	15 392 827	3 849 948
063	Slowakei	298 404	118 610	3 155 343	1 194 280
064	Ungarn	684 500	433 346	7 673 362	4 082 923
066	Rumänien	247 366	140 624	2 243 889	1 109 458
068	Bulgarien	85 986	37 763	696 512	280 715
070	Albanien	3 520	1 463	82 366	12 687
072	Ukraine	107 494	66 965	780 646	509 106
073	Weißrußland (Belarus)	27 024	19 726	225 137	184 940
074	Republik Moldau	6 202	2 906	51 438	25 228
075	Russische Föderation	490 248	302 500	4 259 606	2 427 383
076	Georgien	12 172	2 632	87 576	30 866
077	Armenien	1 374	2 280	9 949	14 440
078	Aserbaidschan	8 131	9 351	64 066	88 144
079	Kasachstan	22 189	14 491	307 327	187 582
080	Turkmenistan	4 721	3 036	15 815	16 065
081	Usbekistan	745	784	27 549	19 561
082	Tadschikistan	624	872	2 581	1 627
083	Kirgisistan	2 228	415	14 610	4 545
091	Slowenien	258 260	79 470	2 671 858	637 786
092	Kroatien	119 379	41 353	1 650 358	410 012
093	Bosnien und Herzegowina	32 683	6 876	499 780	79 727
094	Serbien und Montenegro	-	-	-	-
095	Kosovo	5 603	1 024	59 448	10 148
096	Mazedonien	8 353	4 944	69 299	35 324
097	Montenegro	2 971	771	27 848	13 212
098	Serbien	59 115	22 908	534 482	191 399
600	Zypern	10 030	10 276	114 003	91 968
	Summe Europa	32 973 386	9 002 621	335 369 058	90 984 288
A f r i k a					
204	Marokko	14 636	14 171	158 741	127 883
208	Algerien	15 208	14 101	406 043	175 466
212	Tunesien	14 623	17 149	356 325	143 234
216	Libyen	5 454	16 871	254 399	79 314
220	Ägypten	29 537	21 765	372 978	230 097
224	Sudan	1 943	2 421	62 783	60 701
228	Mauretanien	235	187	3 774	2 716
232	Mali	221	303	8 732	3 240
236	Burkina Faso	2 066	478	13 023	4 084
240	Niger	76	18	17 725	1 502
244	Tschad	1 057	507	6 165	4 406
247	Kap Verde	23	47	262	841
248	Senegal	1 257	855	8 491	5 493
252	Gambia	244	79	4 088	1 432
257	Guinea-Bissau	17	8	177	38
260	Guinea	719	183	4 601	1 672
264	Sierra Leone	273	75	1 277	387
268	Liberia	852	145	4 003	1 096
272	Elfenbeinküste	1 720	793	24 669	12 938
276	Ghana	5 728	4 890	44 999	23 525
280	Togo	2 094	322	26 162	3 633
284	Benin	2 426	462	23 849	3 414
288	Nigeria	20 452	8 209	220 772	102 858

Noch: 4. Ausfuhr Bayerns nach Erdteilen, Bestimmungsländern und Ländergruppen

Nr. des Landes	Erdteil Bestimmungsland Ländergruppe	November 2006		Januar bis November 2006	
		dt=100 KG	1000 EUR	dt=100 KG	1000 EUR
A f r i k a					
302	Kamerun	3 043	1 077	19 509	10 537
306	Zentralafrikanische Republik	18	47	578	216
310	Aquatorialguinea	287	122	4 919	2 077
311	Sao Tome und Principe	-	-	23	19
314	Gabun	2 323	4 335	12 233	12 279
318	Republik Kongo	577	206	3 945	1 833
322	Demokratische Republik Kongo	1 406	746	7 374	3 848
324	Ruanda	393	288	5 068	3 480
328	Burundi	184	48	1 230	1 290
329	St. Helena u. zugehör. Geb.	-	-	6	9
330	Angola	3 255	10 621	26 562	34 292
334	Athiopien	724	763	15 665	11 304
336	Eritrea	284	94	947	1 333
338	Dschibuti	197	107	2 412	1 344
342	Somalia	2	15	93	79
346	Kenia	1 559	1 173	14 871	10 816
350	Uganda	157	269	6 509	5 906
352	Tansania	624	619	9 254	25 087
355	Seyschellen u. zugehör. Geb.	120	137	2 393	1 979
357	Brit.Territorium im Ind.Ozean	0	14	546	181
366	Mosambik	21	89	3 530	2 452
370	Madagaskar	237	353	4 783	3 109
373	Mauritius	985	1 139	7 957	8 382
375	Komoren	-	-	10	23
377	Mayotte	2	26	16	76
378	Sambia	31	131	984	3 299
382	Simbabwe	398	241	1 319	3 253
386	Malawi	2	27	272	1 282
388	Südafrika	120 020	108 532	1 667 751	1 283 757
389	Namibia	1 763	1 376	18 260	9 603
391	Botsuana	76	514	257	1 244
393	Swasiland	62	6	107	90
395	Lesotho	79	182	2 854	1 377
	Summe Afrika	259 694	237 333	3 866 270	2 435 826
A m e r i k a					
400	USA	1 142 354	1 600 996	11 869 977	15 552 437
404	Kanada	93 181	97 401	1 097 151	1 182 084
406	Grönland	0	9	727	700
408	St. Pierre und Miquelon	0	2	1 109	74
412	Mexiko	85 485	75 624	740 699	817 951
413	Bermuda	63	309	1 459	5 121
416	Guatemala	1 327	1 797	19 860	28 422
421	Belize	41	89	136	406
424	Honduras	545	1 150	9 284	15 893
428	El Salvador	823	861	7 012	9 384
432	Nicaragua	2 217	1 539	3 655	4 217
436	Costa Rica	1 497	1 849	22 345	16 136
442	Panama	1 363	1 729	15 870	15 316
446	Anguilla	160	46	272	176
448	Kuba	4 110	4 455	22 376	36 246
449	St.Christoph(St.Kitts)-Nevis	22	130	150	670
452	Haiti	66	129	688	2 712
453	Bahamas	237	1 149	3 740	3 822
454	Turks- und Caicosinseln	2	2	204	131
456	Dominikanische Republik	1 166	1 564	13 710	21 120
457	Amerikan. Jungfernsineln	1	16	127	328
459	Antigua und Barbuda	85	21	898	430
460	Dominica	2	7	323	248
463	Kaimaninseln	53	110	869	2 513
464	Jamaika	900	915	6 053	7 812
465	St. Lucia	490	356	1 771	2 168
467	St.Vincent und die Grenadinen	370	138	4 093	2 685
468	Britische Jungfernsineln	722	599	3 711	2 689
469	Barbados	258	277	2 494	2 265
470	Montserrat	4	7	15	31
472	Trinidad und Tobago	1 347	1 703	12 605	14 349
473	Grenada	4	8	190	68
474	Aruba	6	9	750	728
478	Niederländische Antillen	170	262	2 430	3 786
480	Kolumbien	9 344	11 912	82 742	90 899
484	Venezuela	6 545	8 310	70 537	85 397
488	Guyana	114	20	766	473
492	Suriname	637	208	1 664	1 332
500	Ecuador	3 172	3 397	30 753	32 382
504	Peru	5 891	4 770	57 222	42 173
508	Brasilien	61 630	68 432	640 112	701 472
512	Chile	14 520	15 063	176 677	173 749
516	Bolivien	136	254	2 995	2 974
520	Paraguay	390	1 099	6 063	8 866
524	Uruguay	1 186	593	23 978	13 604
528	Argentinien	20 562	17 987	342 093	218 121

Noch: 4. Ausfuhr Bayerns nach Erdteilen, Bestimmungsländern und Ländergruppen

Nr. des Landes	Erdteil Bestimmungsland Ländergruppe	November 2006		Januar bis November 2006	
		dt=100 KG	1000 EUR	dt=100 KG	1000 EUR
A m e r i k a					
529	Falklandinseln	0	1	0	6
	Summe Amerika	1 463 196	1 927 303	15 302 355	19 124 565
A s i e n					
604	Libanon	11 168	4 699	107 659	64 776
608	Syrien	11 132	12 784	172 822	74 617
612	Irak	1 468	1 892	31 647	42 445
616	Iran	45 996	41 764	459 768	469 417
624	Israel	41 444	31 230	475 989	344 348
625	Besetzte paläst.in.Gebiete	41	100	360	891
626	Osttimor	32	70	657	1 689
628	Jordanien	11 120	5 188	565 419	92 188
632	Saudi-Arabien	97 645	79 708	949 677	537 275
636	Kuwait	18 899	13 378	304 335	139 056
640	Bahrain	4 564	3 521	44 108	46 874
644	Katar	15 592	13 909	159 130	160 431
647	Vereinigte Arabische Emirate	91 170	81 347	1 292 500	759 092
649	Oman	32 254	19 606	78 994	77 069
653	Jemen	409	486	9 792	22 123
660	Afghanistan	1 925	870	44 452	13 985
662	Pakistan	15 158	14 531	201 867	237 943
664	Indien	75 382	82 932	826 296	933 234
666	Bangladesch	3 959	4 417	49 344	39 939
667	Malediven	240	308	1 953	2 631
669	Sri Lanka	2 597	2 059	56 682	22 047
672	Nepal	261	485	4 827	4 083
675	Bhutan	0	2	670	395
676	Myanmar	1 197	2 336	5 720	9 837
680	Thailand	38 937	40 631	365 740	321 500
684	Laos	155	78	1 526	846
690	Vietnam	7 293	8 194	88 210	111 847
696	Kambodscha	7	27	821	818
700	Indonesien	28 329	16 956	350 307	204 514
701	Malaysia	25 482	80 349	255 231	634 459
703	Brunei	125	236	1 787	4 239
706	Singapur	70 439	94 973	636 112	956 734
708	Philippinen	7 828	16 532	195 397	143 005
716	Mongolei	1 709	1 666	16 177	6 134
720	Volksrepublik China	395 478	452 150	3 791 362	4 517 820
724	Nordkorea	210	134	4 205	6 366
728	Südkorea	93 822	133 355	849 737	1 347 806
732	Japan	190 948	214 440	1 997 417	2 486 314
736	Taiwan	34 691	67 435	477 733	771 623
740	Hongkong	55 201	47 629	647 646	569 811
743	Macau	287	1 845	3 802	11 484
	Summe Asien	1 434 594	1 594 254	15 527 873	16 191 707
A u s t r a l i e n - O z e a n i e n					
800	Australien	79 969	113 386	742 276	928 158
801	Papua-Neuguinea	13	54	352	329
803	Nauru	-	-	39	274
804	Neuseeland	17 669	11 996	143 274	107 956
806	Salomonen	0	1	222	115
807	Tuvalu	-	-	29	131
809	Neukaledonien u. zugehör. Geb.	607	655	5 900	8 415
811	Wallis und Futuna	-	-	-	-
812	Kiribati	-	-	0	9
813	Pitcairn	-	-	40	109
815	Fidschi	3	18	812	6 619
816	Vanuatu	0	5	6	70
817	Tonga	9	26	50	526
819	Samoa	1	9	110	169
820	Nördl. Marianen	-	-	36	75
822	Französisch-Polynesien	609	176	3 868	2 301
823	Föder. Staaten v. Mikronesien	-	-	44	32
824	Marshall-Inseln	-	-	101	164
825	Palau	-	-	4	13
830	Amerikanisch-Samoa	-	-	239	56
831	Guam	68	123	854	1 504
832	Amerik. Überseeinseln, kleinere	870	465	999	567
833	Kokosinseln (Keelinginseln)	-	-	63	87
834	Weihnachtsinsel	-	-	14	10
835	Heard und McDonaldinseln	-	-	-	-
836	Norfolkinsel	-	-	1	4
837	Cookinseln	16	92	414	900
838	Niue	65	116	510	445
839	Tokelauinseln	0	2	455	107
891	Antarktisch	-	-	156	1 346
892	Bouvetinsel	161	18	166	26
893	Südgeorg. u. d. Süd. Sandwichins	2	26	19	112

Noch: 4. Ausfuhr Bayerns nach Erdteilen, Bestimmungsländern und Ländergruppen

Nr. des Landes	Erdteil Bestimmungsland Ländergruppe	November 2006		Januar bis November 2006	
		dt=100 KG	1000 EUR	dt=100 KG	1000 EUR
A u s t r a l i e n – O z e a n i e n					
894	Französische Südgebiete	–	–	785	639
	Summe Australien-Ozeanien	100 062	127 169	901 838	1 061 271
V e r s c h i e d e n e s					
950	Schiffs- u. Luftfahrzeugbedarf	30 475	1 749	361 195	23 019
958	Nicht ermittelte Länder	–	–	–	–
	Summe Verschiedenes	30 475	1 749	361 195	23 019
	S u m m e I n s g e s a m t	36 261 407	12 890 430	371 328 590	129 820 675
I n d u s t r i a l . w e s t l . L ä n d e r					
davon					
	EU-Länder	29 600 859	7 571 562	302 901 877	78 435 502
	dar. Euro-Länder	23 941 901	4 998 826	243 072 539	51 395 810
	EFTA-Länder	1 808 081	560 595	17 560 297	5 084 983
	Übrige europäische Länder	316 319	186 780	3 196 602	1 811 633
	USA und Kanada	1 235 535	1 698 397	12 967 128	16 734 520
	Übrige Länder	408 606	448 355	4 550 718	4 806 186
	Summe Industrial. westl. Länder	33 369 399	10 465 690	341 176 622	106 872 825
M i t t e l – u . o s t e u r o p . L ä n d e r					
		1 248 127	683 684	11 710 282	5 652 169
	Summe Mittel-u.osteurop. Länder	1 248 127	683 684	11 710 282	5 652 169
E n t w i c k l u n g s l ä n d e r					
davon in					
	Afrika	139 674	128 801	2 198 519	1 152 068
	Amerika	227 662	228 906	2 335 227	2 390 044
	Asien	838 956	917 669	9 630 503	9 063 226
	Ozeanien	2 425	1 787	16 288	25 157
	Summe Entwicklungsländer	1 208 717	1 277 163	14 180 537	12 630 496
S t a a t s h a n d e l s l ä n d e r i n A s i e n					
		404 690	462 144	3 899 954	4 642 167
	Summe Staatshandelsländer in Asien	404 690	462 144	3 899 954	4 642 167
T i g e r l ä n d e r					
		354 855	498 095	3 779 688	4 953 692
	Summe Tigerländer	354 855	498 095	3 779 688	4 953 692

Einfuhr

1. Entwicklung der Einfuhr Bayerns

Lfd. Nr.	Jahr Monat	Einfuhr insgesamt	Ernährungswirtschaft				zusammen
			Lebende Tiere ¹⁾	Nahrungsmittel		Genußmittel	
				tierischen Ursprungs	pflanzlichen Ursprungs ²⁾		
1 000 Euro							
1	1991	48 486 439	45 399	850 922	2 028 390	424 873	3 349 584
2	1992	48 375 723	55 797	892 219	1 942 629	407 166	3 297 812
3	1993	43 873 032	37 993	836 072	1 785 987	317 133	2 977 184
4	1994	48 150 346	35 360	945 964	2 014 878	363 060	3 359 262
5	1995	49 970 956	22 172	972 749	1 961 183	396 575	3 352 680
6	1996	53 983 042	29 806	1 055 389	2 161 732	430 213	3 677 140
7	1997	60 627 079	21 749	1 094 308	2 273 089	517 107	3 906 253
8	1998	65 558 165	24 724	1 134 976	2 423 666	642 251	4 225 616
9	1999	69 211 848	27 464	1 061 632	2 356 450	694 828	4 140 373
10	2000	85 033 916	26 501	1 198 090	2 457 560	683 849	4 365 999
11	2001	89 765 445	15 479	1 391 505	2 570 333	728 102	4 705 419
12	2002	85 725 937	20 861	1 257 809	2 722 455	696 773	4 697 897
13	2003	87 489 495	22 521	1 380 982	2 893 595	706 017	5 003 115
14	2004	93 975 640	24 997	1 507 596	2 794 588	708 025	5 035 206
15	2005 ³⁾	98 921 791	29 963	1 531 784	2 768 362	786 487	5 116 590
2005³⁾							
16	Januar	7 446 389	1 583	115 357	203 904	60 638	381 482
17	Februar	7 514 421	1 386	109 218	187 740	60 012	358 355
18	März	7 883 406	2 004	116 148	234 471	53 322	405 945
19	April	8 193 773	3 906	121 946	230 225	60 579	416 656
20	Mai	8 303 847	4 135	144 594	253 443	60 261	462 432
21	Juni	8 622 492	1 437	125 679	224 068	53 005	404 189
22	Juli	8 372 069	2 337	110 911	240 327	70 728	424 302
23	August	7 938 407	2 676	128 003	236 685	55 294	422 658
24	September	8 635 452	1 898	136 704	258 021	73 820	470 442
25	Oktober	8 774 004	1 825	137 549	230 600	72 237	442 210
26	November	8 854 998	3 900	126 366	226 007	76 317	432 590
27	Dezember	8 382 533	2 876	159 309	242 871	90 274	495 329
2006³⁾							
28	Januar	8 955 588	2 570	123 858	225 433	61 329	413 190
29	Februar	8 678 430	1 679	106 114	224 749	63 264	395 806
30	März	9 927 259	2 863	125 014	235 004	61 443	424 324
31	April	9 100 623	2 695	124 867	261 804	56 521	445 887
32	Mai	9 471 516	2 176	141 065	266 691	60 419	470 351
33	Juni	8 956 869	1 266	117 647	257 733	67 148	443 793
34	Juli	9 463 921	2 368	128 566	260 389	70 429	461 753
35	August	8 519 619	3 902	140 411	285 196	72 423	501 932
36	September	10 731 221	1 499	132 528	287 909	75 144	497 081
37	Oktober	10 947 422	3 394	152 071	256 214	69 604	481 282
38	November	10 766 955	2 679	153 702	234 172	70 305	460 858
39	Dezember						

¹⁾ Einschl. lebende Tiere zu anderen als Ernährungszwecken.- ²⁾ Einschl. lebende Pflanzen und Erzeugnisse der Ziergärtnerei.

³⁾ Vorläufige Ergebnisse.

2. Einfuhr Bayerns nach Warengruppen

Warengruppe	Einfuhr im Berichts- monat	Zu- bzw. Abnahme (-) gegenüber		Einfuhr seit Jahres- beginn	Zu- bzw. Abnahme (-) gegenüber Vorjahr
		Vor- monat	Vor- jahres- monat		
	1 000 Euro	%		1 000 Euro	%
Einfuhr insgesamt	10 766 955	1,7	23,6	105 519 423	16,5
Ernährungswirtschaft	460 858	4,4	11,3	4 996 257	8,1
Lebende Tiere ¹⁾	2 679	26,7	- 13,0	27 091	0,0
Nahrungsmittel tierischen Ursprungs	153 702	- 1,1	20,3	1 445 844	5,3
Nahrungsmittel pflanz- lichen Ursprungs ²⁾	234 172	9,4	13,4	2 795 294	10,7
Genußmittel	70 305	- 1,0	- 8,8	728 028	4,6
Gewerbliche Wirtschaft	9 513 148	1,6	25,0	92 784 958	17,5
Rohstoffe	1 070 376	- 5,8	135,8	11 691 470	44,9
Halbwaren	428 824	- 12,6	15,3	4 245 760	45,5
Fertigwaren	8 013 949	3,3	18,7	76 847 727	13,0
Vorerzeugnisse	775 653	27,9	45,3	8 015 529	12,4
Enderzeugnisse	7 238 296	0,6	15,8	68 832 198	13,1
Rückwaren, Ersatz- lieferungen, andere nicht aufgliederbare Warenverkehre	792 949	1,6	15,8	7 738 209	11,3

¹⁾ Einschl. lebende Tiere zu anderen als Ernährungszwecken.- ²⁾ Einschl. lebende Pflanzen und Erzeugnisse der Ziergärtnerei.

3. Einfuhr Bayerns nach Warengruppen und Warenuntergruppen

Nr. d. Systematik	Warengruppe Warenuntergruppe	November 2006		Januar bis November 2006	
		dt=100 KG	1000 EUR	dt=100 KG	1000 EUR
1-4	Ernährungswirtschaft				
1	Lebende Tiere				
101	Pferde	203	113	1 436	854
102	Rinder	7 038	1 490	81 501	16 954
103	Schweine	11	3	12 574	2 235
105	Schafe	5	3	11	6
107	Hausgeflügel	13 392	752	79 101	2 895
109	Lebende Tiere, a.n.g.	14	317	1 080	4 146
	Summe lebende Tiere	20 664	2 679	175 704	27 091
2	Nahrungsmittel tier. Urspr.				
201	Milch u. Milcherzeugnisse, ausg. Butter und Käse	838 823	40 863	7 285 288	372 218
202	Butter u. and. Fettst. aus d. Milch, einschl. Milchstr.fette	18 855	4 644	166 245	41 977
203	Käse	98 484	38 725	935 906	366 082
204	Fleisch und Fleischwaren	149 378	39 804	1 433 208	373 188
206	Fische und Krebstiere, Weichtiere, etc.	41 974	24 709	453 181	238 462
208	Tierische Öle und Fette	1 859	458	67 910	4 573
209	Eier, Eiweiß und Eigelb	15 326	2 171	229 505	28 663
211	Fischmehl, Fleischmehl und ähnliche Erzeugnisse	10 382	171	99 109	1 612
219	Nahrungsmittel tierischen Ursprungs a.n.g.	3 707	2 157	35 841	19 070
	Summe Nahrungsmittel tierischen Ursprungs	1 178 788	153 702	10 706 192	1 445 844
3	Nahrungsmittel pfl. Urspr.				
301	Weizen	236 225	3 536	2 511 553	34 541
302	Roggen	2 942	50	204 892	2 852
303	Gerste	88 644	1 391	853 928	11 747
304	Hafer	47 029	797	81 142	1 483
305	Mais	127 274	1 619	903 359	23 401
308	Sorghum, Hirse u. sonstiges Getreide, ausg. Reis	3 349	141	63 502	1 562
309	Reis und Reiserzeugnisse	32 031	1 625	313 572	16 001
310	Getreideerzeugnisse, ausgenommen Reiserzeugnisse	40 970	1 498	371 753	12 820
315	Backwaren u. and. Zubereitungen aus Getreide	105 244	15 334	1 121 342	167 877
316	Malz	45 812	1 095	506 867	12 805
320	Saat- und Pflanzgut, ausg. Ölsaaten u. sonst. Samen etc.	606	212	48 082	7 795
325	Hülsenfrüchte	1 209	64	22 969	1 162
335	Grün- und Raufutter	8 897	112	53 696	641
340	Kartoffeln u. Kartoffelerzeug.	41 987	2 896	658 881	36 628
345	Gemüse und sonstige Küchengewächse, frisch	244 628	27 459	3 633 484	421 784
350	Frischobst, ausg. Südfrüchte	411 365	31 564	5 633 939	497 231
355	Südfrüchte	133 406	10 855	1 904 125	145 815
360	Schalen- und Trockenfrüchte	29 878	7 372	213 828	55 488
370	Gemüsezubereitungen und Gemüsekonserven	140 208	14 357	1 631 741	143 843
372	Obstzubereitungen und Obstkonserven	121 671	13 399	1 266 109	134 177
375	Obst- und Gemüsesäfte	64 261	6 078	671 821	58 496
377	Kakao und Kakaoerzeugnisse	27 812	8 522	209 911	62 371
379	Gewürze	11 783	2 826	126 110	24 863
381	Zuckerrüben, Zucker und Zuckererzeugnisse	168 511	11 293	1 839 003	129 256
383	Ölfrüchte	69 241	2 939	695 594	27 672
385	pflanzliche Öle und Fette	100 201	8 843	850 052	82 595
389	Ölkuchen	250 071	3 775	2 339 241	33 817
393	Kleie, Abfallerzeugnisse zur Viehfütterung und sonstige Futtermittel	91 533	4 130	1 480 652	49 404
395	Nahrungsmittel pflanzlichen Ursprungs, a.n.g.	286 114	37 803	3 462 102	408 398
396	Lebende Pflanzen und Erzeugnisse der Ziergärtnerei	51 980	12 587	706 210	188 771
	Summe Nahrungsmittel pflanzlichen Ursprungs	2 984 886	234 172	34 379 461	2 795 294
4	Genussmittel				
401	Hopfen	5 000	2 733	42 862	19 353
402	Kaffee	11 283	5 133	133 601	50 337
403	Tee und Mate	5 132	527	169 365	18 838
411	Rohtabak und Tabakerzeugnisse	49 853	26 042	439 764	295 753
421	Bier	4 355	186	75 441	4 159

Noch: 3. Einfuhr Bayerns nach Warengruppen und Warenuntergruppen

Nr. d. Systematik	Warengruppe Warenuntergruppe	November 2006		Januar bis November 2006	
		dt=100 KG	1000 EUR	dt=100 KG	1000 EUR
4	G e n u ß m i t t e l				
423	Branntwein	43 175	14 817	362 193	109 593
425	Wein	183 512	20 868	1 766 935	229 994
	Summe Genußmittel	302 310	70 305	2 990 161	728 028
	Summe Ernährungswirtschaft	4 486 647	460 858	48 251 518	4 996 257
5-8	G e w e r b l i c h e W i r t s c h a f t				
5	R o h s t o f f e				
502	Chemiefasern, einschl. Abfälle Seidenraupenkokons etc.	63 728	10 815	581 695	98 183
503	Wolle und andere Tierhaare, roh oder bearb., Reißwolle	8 081	3 855	61 146	28 089
504	Baumwolle, roh oder bearbeitet Reißbaumwolle, Abfälle	7 989	701	94 590	8 313
505	Flachs, Hanf, Jute, Hartfasern und sonst. pflanzl. Spinnst.	1 576	131	18 773	1 306
506	Abfälle von Gespinnstwaren, Lumpen und dgl.	4 978	176	68 163	1 843
507	Felle zu Pelzwerk, roh	0	11	142	921
508	Felle und Häute, roh, a.n.g.	16 370	2 668	112 576	18 904
511	Rundholz	130 357	2 243	1 714 131	31 136
513	Rohkautschuk	44 045	3 628	490 316	46 279
516	Steinkohle und Steinkohlen- briketts	1 109 610	7 813	14 548 954	93 259
517	Braunkohle und Braunkohlen- briketts	6 569	38	100 970	700
518	Erdöl und Erdgas	29 638 783	1 004 957	318 513 570	11 023 691
519	Eisenerze	11 603	62	1 183 306	8 374
520	Eisen- und manganhaltige Abbrände und Schlacken	587 700	733	2 384 099	2 971
522	Kupfererze	-	-	10	5
523	Bleierze	-	-	2 499	200
524	Zinkerze	-	-	54 585	4 948
526	Nickelerze	-	-	-	-
528	Erze und Metallaschen, a.n.g.	31 491	3 748	373 794	38 872
529	Bauxit und Kryolith	-	-	25 665	230
530	Speisesalz und Industriesalz	36 087	492	481 716	5 867
532	Steine und Erden, a.n.g.	2 600 577	11 519	17 324 773	116 663
534	Rohstoffe für chemische Erzeugnisse, a.n.g.	21 759	3 158	357 340	44 907
537	Edelsteine, Schmucksteine und Perlen, roh	142	236	1 293	4 318
590	Rohstoffe, auch Abfälle a.n.g.	999 027	13 393	8 983 129	111 491
	Summe Rohstoffe	35 320 473	1 070 376	367 477 233	11 691 470
6	H a l b w a r e n				
602	Rohseide und Seidengarne, künstl. und synthet. Fäden	16 237	6 674	324 882	132 189
603	Garne aus Chemiefasern	16 281	8 308	127 319	62 310
604	Garne aus Wolle oder anderen Tierhaaren	18 646	18 395	116 087	114 682
605	Garne aus Baumwolle	13 151	4 365	88 199	29 525
606	Garne aus Flachs, Hanf, Jute, Hartfasern u. dgl.	245	150	3 004	1 184
607	Schnittholz	398 791	19 585	4 548 745	200 944
608	Halbstoffe aus zellulosehaltigen Faserstoffe	407 518	20 053	5 416 853	265 443
609	Kautschuk, bearbeitet	52 500	9 620	503 951	89 533
611	Zement	165 922	1 072	856 225	5 633
612	Mineralische Baustoffe, a.n.g.	667 666	15 956	5 295 260	157 668
641	Roheisen	124 371	3 239	611 475	15 710
642	Abfälle und Schrott, aus Eisen oder Stahl	120 202	10 620	1 227 667	67 502
643	Ferrolegierungen	9 596	2 151	183 180	31 594
644	Eisen oder Stahl in Rohformen, Halbzeug aus Eisen oder Stahl	99 081	6 135	955 028	49 633
645	Aluminium und Aluminiumleg. einschl. Abfälle und Schrott	201 319	38 115	1 882 953	337 983
646	Kupfer und Kupferlegierungen, einschl. Abfälle und Schrott	204 553	97 401	2 594 587	1 098 749
647	Nickel und Nickellegierungen einschl. Abfälle und Schrott	3 071	4 263	24 263	32 750
648	Blei und Bleilegierungen, einschl. Abfälle und Schrott	7 404	826	76 259	7 555
649	Zinn und Zinnlegierungen, einschl. Abfälle und Schrott	3 802	2 836	59 449	38 656
650	Zink und Zinklegierungen, einschl. Abfälle und Schrott	59 752	19 086	515 898	124 108
656	Radioaktive Elemente und radioaktive Isotope	0	1 566	1	11 277
659	Unedle Metalle, a.n.g.	16 729	6 051	181 426	57 025
661	Fettsäuren, Paraffin, Vaseline und Wachse	28 734	2 998	235 479	25 952
665	Koks und Schmelzkoks, aus Steinkohle oder Braunkohle	35 476	1 127	523 018	10 352

Noch: 3. Einfuhr Bayerns nach Warengruppen und Warenuntergruppen

Nr. d. Systematik	Warengruppe Warenuntergruppe	November 2006		Januar bis November 2006	
		dt=100 KG	1000 EUR	dt=100 KG	1000 EUR
6	H a l b w a r e n				
667	Rückstände der Erdöl- und Steinkohlenteerdestillation	59 286	1 700	1 082 082	23 498
669	Mineralölerzeugnisse	792 147	38 453	6 380 723	334 828
671	Teer und Teerdestill.-erzeugn.	9 072	615	1 178 387	66 339
673	Düngemittel	642 865	11 342	8 993 366	154 184
679	Chemische Halbwaren, a.n.g.	267 787	14 587	2 754 334	166 508
683	Gold für gewerbliche Zwecke	171	1 583	940	6 194
690	Halbwaren, a.n.g.	22 029	59 955	331 287	526 254
	Summe Halbwaren	4 464 405	428 824	47 072 328	4 245 760
7	F e r t i g w a r e n - V o r e r z e u g n i s s e				
701	Gewebe, Gewirke und Gestricke aus Seide, künstlichen oder synthetischen Fäden	7 704	13 074	87 942	108 909
702	Gewebe, Gewirke und Gestricke aus Chemiefasern	18 013	21 602	189 780	182 698
703	Gewebe, Gewirke und Gestricke aus Wolle o. and. Tierhaaren	1 257	4 428	22 800	73 840
704	Gewebe, Gewirke und Gestricke aus Baumwolle	10 753	16 037	146 243	151 047
705	Gewebe, Gewirke und Gestricke aus Flachs, Hanf, Jute, etc.	1 819	4 377	12 256	18 224
706	Leder	5 620	10 116	65 947	115 972
707	Pelzfelle, gegerbt o. zuger.	54	592	819	6 820
708	Papier und Pappe	1 173 472	85 753	13 193 519	946 903
709	Sperrholz, Span- und Faserplatten, Furnierblätter u.dgl	289 630	20 356	3 172 665	223 635
711	Glas	217 052	21 133	2 067 822	203 585
732	Kunststoffe	800 294	114 032	9 447 722	1 277 210
734	Farben, Lacke und Kitte	92 131	30 653	851 988	283 538
736	Dextrine, Gelatine und Leime	32 373	3 939	345 450	53 438
738	Sprengstoffe, Schiessbedarf und Zündwaren	5 649	4 925	57 838	49 087
740	Pharmazeutische Grundstoffe	26 390	65 625	298 786	776 780
749	Chemische Vorerzeugn., a.n.g.	592 608	90 715	5 913 572	1 065 961
751	Rohre aus Eisen oder Stahl	340 525	30 703	3 454 220	297 141
753	Stäbe und Profile aus Eisen oder Stahl	398 610	29 553	3 951 178	277 071
755	Blech aus Eisen oder Stahl	1 031 862	76 351	12 425 470	799 614
757	Draht aus Eisen oder Stahl	128 354	13 892	1 109 465	100 840
759	Eisenbahnoberbaumaterial	38 158	2 934	415 013	30 639
771	Halbzeuge aus Kupfer und Kupferlegierungen	56 964	35 142	553 023	307 728
772	Halbzeuge aus Aluminium	165 853	60 219	1 455 112	510 848
779	Halbzeuge aus unedlen Metallen, a.n.g.	8 073	5 933	80 071	50 893
781	Halbzeuge aus Edelmetallen	36	11 152	386	87 364
790	Vorerzeugnisse, a.n.g.	2 062	2 416	13 151	15 745
	Summe Fertigwaren-Vorerzeugn.	5 445 314	775 653	59 332 235	8 015 529
8	F e r t i g w a r e n - E n d e r z e u g n i s s e				
801	Bekleidung aus Gewirken oder Gestricken aus:				
801	Seide oder Chemiefasern	25 757	53 630	256 069	598 628
802	Wolle oder and. Tierhaaren	1 908	9 137	21 954	104 640
803	Baumwolle	33 626	52 706	374 642	650 951
804	Bekleidung aus Seide oder Chemiefasern, ausgenommen aus Gewirken od. Gestricken	24 278	56 529	250 166	610 056
805	Bekleidung aus Wolle und anderen Tierhaaren, ausg. aus Gewirken oder Gestricken	4 637	20 103	55 535	245 427
806	Bekleidung aus Baumwolle ausg. aus Gewirken oder Gestricken	26 688	57 134	335 098	777 596
807	Bekleidung aus Flachs, Hanf und dgl.	4 907	15 331	49 710	163 789
801-07	Bekleidung zusammen	121 802	264 570	1 343 174	3 151 087
808	Kopfbedeckungen	3 008	4 983	30 314	54 261
809	Textilerzeugnisse, a.n.g.	74 688	51 636	957 763	587 349
810	Pelzwaren	293	1 297	2 219	15 474
811	Schuhe	49 363	76 155	568 632	972 378
812	Lederwaren und Lederbekleidung (ausg. Schuhe)	25 135	29 478	281 845	321 233
813	Papierwaren	273 773	44 343	2 751 670	419 178
814	Druckerzeugnisse	79 120	28 266	881 286	267 544
815	Holzwaren (ohne Möbel)	343 700	35 916	3 492 816	301 512
816	Kautschukwaren	165 172	67 509	1 587 874	660 759
817	Waren aus Stein	104 550	8 621	954 270	82 552
818	Keramische Erzeugnisse, ohne Baukeramik	90 761	18 370	949 382	177 021
819	Glaswaren	82 926	27 149	938 122	252 577
820	Werkzeuge, Schneidwaren und EBBestecke aus unedlen Met.	18 101	30 010	207 580	306 893
823	Waren aus Kupfer und Kupferlegierungen	5 370	5 493	54 505	46 362

Noch: 3. Einfuhr Bayerns nach Warengruppen und Warenuntergruppen

Nr. d. Systematik	Warengruppe Warenuntergruppe	November 2006		Januar bis November 2006	
		dt=100 KG	1000 EUR	dt=100 KG	1000 EUR
8	Fertigwaren - Enderzeugnisse				
829	Eisen-, Blech und Metallwaren, a.n.g.	610 778	208 825	6 618 358	2 066 503
831	Waren aus Wachs oder Fetten	14 437	4 600	120 551	34 999
832	Waren aus Kunststoffen	361 474	157 127	3 466 903	1 426 238
833	Fotochemische Erzeugnisse	11 579	13 396	71 548	89 721
834	Pharmazeutische Erzeugnisse	19 813	230 672	202 249	1 438 106
835	Duftstoffe und Körperpflege- mittel	23 072	22 310	275 576	220 536
839	Chemische Enderzeugn., a.n.g.	345 180	53 181	4 199 077	802 478
841	Kraftmaschinen (ohne Motoren für Ackerschlepper, Luft- und Straßenfahrzeuge)	7 249	17 571	97 995	165 447
842	Pumpen und Kompressoren	55 912	53 344	612 455	545 202
843	Armaturen	14 632	26 095	146 376	257 757
844	Lager, Getriebe, Zahnräder und Antriebs Elemente	189 453	148 241	1 803 164	1 412 312
845	Hebezeuge und Fördermittel	94 085	48 158	992 550	486 276
846	Landwirtschaftliche Maschinen (einschl. Ackerschlepper)	51 006	26 820	646 806	313 686
847	Maschinen für das Textil-, Bekleidungs- und Ledergerber	11 277	11 769	83 425	98 817
848	Maschinen für das Ernährungs- gewerbe und die Tabakverarb.	1 585	2 965	25 191	44 580
849	Bergwerks-, Bau- und Baustoff- maschinen	130 319	52 697	1 385 646	527 362
850	Guss- und Walzwerkstechnik	3 262	1 601	12 273	10 294
851	Maschinen für die Be- und Verarbeitung von Kautschuk oder Kunststoffen	11 471	12 212	177 315	148 880
852	Werkzeugmaschinen	62 671	68 087	700 925	674 343
853	Büromaschinen und automatische Datenverarbeitungsmaschinen	76 269	673 239	775 487	6 369 229
854	Maschinen für das Papier- und Druckgewerbe	10 065	16 208	98 550	157 989
859	Maschinen, a.n.g.	105 745	166 876	1 123 753	1 730 279
841-59	Maschinen zusammen	825 001	1 325 884	8 681 911	12 942 453
860	Sportgeräte	27 724	37 348	298 566	256 629
861	Geräte zur Elektrizitäts- erzeugung und -verteilung	449 689	543 785	3 663 469	4 753 167
862	Elektrische Lampen und Leuchten	44 406	45 185	417 673	415 210
863	Nachrichtentechnische Geräte und Einrichtungen	10 354	124 940	99 194	1 289 287
864	Rundfunk- und Fernsehgeräte, phono- u. videotechn. Geräte	106 079	217 428	839 497	1 826 735
865	Elektronische Bauelemente	51 757	557 360	501 278	6 200 512
869	Elektrotechnische Erzeugnisse, a.n.g.	276 385	203 480	2 211 930	1 910 917
871	Medizinische Geräte und orthopädische Vorrichtungen	23 188	118 607	210 233	1 197 230
872	Mess-, steuerungs- und regelungstechnische Erzeugnisse	19 088	171 521	170 101	1 430 095
873	Optische und fotografische Geräte	3 985	45 503	54 751	575 589
874	Uhren	3 846	22 262	27 743	226 687
875	Möbel	264 517	142 808	2 810 137	1 488 987
876	Musikinstrumente	5 786	6 573	66 500	74 162
877	Spielwaren	69 448	233 021	456 769	1 177 682
878	Schmuckwaren, Gold- und Silberschmiedewaren	762	13 014	4 571	131 806
881	Schienenfahrzeuge	22 754	19 696	236 291	230 553
882	Wasserfahrzeuge	463	808	114 063	76 455
883	Luftfahrzeuge	10 737	488 698	135 173	4 422 690
884	Fahrgestelle, Karosserien, Motoren, Teile und Zubehör für Kraftfahrzeuge u. dgl.	798 027	750 679	9 057 574	7 621 136
885	Personenkraftwagen und Wohnmobile	351 401	466 249	3 012 183	4 046 732
886	Busse	5 316	3 552	83 107	50 676
887	Lastkraftwagen und Spezialfahrzeuge	111 836	83 112	1 011 344	709 314
888	Fahrräder	10 506	9 765	117 919	140 168
889	Fahrzeuge, a.n.g.	185 572	57 388	1 310 156	452 225
891	Vollständige Fabrikations- anlagen	-	-	198	1 176
896	Enderzeugnisse, a.n.g.	53 731	165 724	555 122	1 489 164
	Summe Fertigwaren- Enderzeugnisse	6 556 454	7 238 296	66 103 166	68 832 198
	Summe Fertigwaren	12 001 769	8 013 949	125 435 401	76 847 727
	Summe Gewerbliche Wirtschaft	51 786 646	9 513 148	539 984 962	92 784 958
901	Rückwaren	-	-	-	-
903	Ersatzlieferungen	-	-	-	-
904	Andere nicht aufgliederbare Warenverkehrs	3 148 660	792 949	32 325 425	7 738 209
	Summe insgesamt	59 421 953	10 766 955	620 561 906	105 519 423

4. Einfuhr Bayerns nach Erdteilen, Ursprungsländern und Ländergruppen

Nr. des Landes	Erdteil Ursprungsland Ländergruppe	November 2006		Januar bis November 2006	
		dt=100 KG	1000 EUR	dt=100 KG	1000 EUR
E u r o p a					
001	Frankreich	2 007 072	710 912	21 768 967	6 408 176
003	Niederlande	2 350 135	626 012	20 710 131	4 978 493
005	Italien	2 964 913	780 006	32 287 328	7 846 403
006	Vereinigtes Königreich	525 281	503 798	9 386 261	4 654 985
007	Irland	133 811	148 139	932 568	1 613 421
008	Dänemark	159 815	64 920	1 703 784	595 047
009	Griechenland	132 207	35 561	1 787 870	413 700
010	Portugal	201 934	39 447	1 196 267	603 592
011	Spanien	521 168	185 392	5 671 249	1 936 901
013	Schweden	562 165	116 908	7 360 462	1 128 633
014	Finnland	266 472	41 334	4 077 073	501 402
015	Osterreich	7 638 044	1 246 483	67 322 465	12 038 369
017	Belgien	1 442 254	312 079	14 638 798	2 903 962
018	Luxemburg	71 860	34 223	929 384	288 770
020	Ceuta	104	7	1 044	92
023	Melilla	-	-	-	-
024	Island	27	113	2 847	1 809
028	Norwegen	103 581	21 917	1 554 214	220 093
037	Liechtenstein	2 906	2 697	28 074	40 338
039	Schweiz	551 517	237 592	6 238 638	2 378 128
041	Färöer	5	4	154	161
043	Andorra	2	10	42	66
044	Gibraltar	-	-	0	12
045	Heiliger Stuhl	-	-	2	515
046	Malta	4 378	5 108	64 280	46 893
047	San Marino	15	170	625	1 547
052	Türkei	266 677	158 992	2 750 924	1 415 232
053	Estland	23 985	1 599	149 941	23 854
054	Lettland	157 630	7 717	974 078	76 510
055	Litauen	20 523	3 877	416 391	65 994
060	Polen	833 695	227 293	15 215 690	2 296 358
061	Tschechische Republik	3 518 252	614 703	31 906 734	5 588 869
063	Slowakei	746 619	111 679	7 837 528	1 129 747
064	Ungarn	920 841	406 068	10 619 775	3 816 205
066	Rumänien	252 117	166 587	2 318 847	1 171 381
068	Bulgarien	143 502	26 865	1 362 830	266 662
070	Albanien	4 967	1 316	33 574	10 505
072	Ukraine	98 441	21 816	862 497	205 976
073	Weißrussland (Belarus)	41 794	2 918	421 079	35 578
074	Republik Moldau	698	340	4 921	4 063
075	Russische Föderation	13 318 968	450 256	163 564 394	5 236 561
076	Georgien	442	406	11 912	2 896
077	Armenien	293	240	1 107	1 344
078	Aserbaidschan	1 647 791	64 815	13 818 607	552 584
079	Kasachstan	5 037 381	185 212	50 525 740	2 048 713
080	Turkmenistan	230	23	766 062	29 699
081	Usbekistan	5 313	712	42 586	5 605
082	Tadschikistan	-	-	4 217	400
083	Kirgisistan	0	2	209	268
091	Slowenien	214 930	79 046	2 209 904	744 060
092	Kroatien	43 189	21 082	517 238	211 640
093	Bosnien und Herzegowina	42 570	7 508	431 150	73 014
094	Serbien und Montenegro	-	-	-	-
095	Kosovo	-	-	2 907	316
096	Mazedonien	8 648	5 988	311 470	59 652
097	Montenegro	974	20	12 798	2 199
098	Serbien	89 778	11 621	1 445 054	125 367
600	Zypern	2 466	3 455	29 265	26 955
	Summe Europa	47 082 381	7 694 987	506 231 954	73 829 715
A f r i k a					
204	Marokko	5 555	2 733	147 988	46 711
208	Algerien	256 470	10 837	3 672 275	162 094
212	Tunesien	31 474	31 817	641 481	231 111
216	Libyen	5 540 851	213 381	53 380 409	2 147 019
220	Ägypten	159 478	7 741	1 752 852	96 075
224	Sudan	685	99	39 937	5 987
228	Mauretanien	1	1	7	259
232	Mali	7	3	914	132
236	Burkina Faso	46	33	3 278	449
240	Niger	1	4	35	61
244	Tschad	-	-	46	12
247	Kap Verde	-	-	2	1
248	Senegal	111	62	1 597	854
252	Gambia	-	-	8	12
257	Guinea-Bissau	-	-	-	-
260	Guinea	12	8	1 369	161
264	Sierra Leone	936	312	14 429	4 778
268	Liberia	-	-	1	7
272	Elfenbeinküste	2 044	154	262 436	10 097
276	Ghana	383	53	23 515	2 557
280	Togo	216	70	1 151	353
284	Benin	-	-	815	112
288	Nigeria	93 453	4 725	11 061 190	439 071

Noch: 4. Einfuhr Bayerns nach Erdteilen, Ursprungsländern und Ländergruppen

Nr. des Landes	Erdteil Ursprungsland Ländergruppe	November 2006		Januar bis November 2006	
		dt=100 KG	1000 EUR	dt=100 KG	1000 EUR
A f r i k a					
302	Kamerun	517	39	7 916	795
306	Zentralafrikanische Republik	-	-	2	2
310	Aquatorialguinea	-	-	-	-
311	Sao Tome und Principe	-	-	1	8
314	Gabun	242	116	1 217	277
318	Republik Kongo	306	40	720	158
322	Demokratische Republik Kongo	477	30	1 607	380
324	Ruanda	-	-	-	-
328	Burundi	0	5	170	80
329	St. Helena u. zugehör. Geb.	-	-	20	18
330	Angola	1 232 360	45 958	1 244 150	46 186
334	Athiopien	8	7	1 471	302
336	Eritrea	-	-	-	-
338	Dschibuti	-	-	-	-
342	Somalia	181	16	3 285	323
346	Kenia	644	224	11 700	3 738
350	Uganda	-	-	4 459	837
352	Tansania	862	306	5 674	2 269
355	Seyschellen u. zugehör. Geb.	7	6	5 988	1 196
357	Brit.Territorium im Ind.Ozean	-	-	-	-
366	Mosambik	1	2	19 300	3 688
370	Madagaskar	931	573	7 686	3 955
373	Mauritius	702	401	10 818	9 221
375	Komoren	-	-	21	112
377	Mayotte	-	-	521	16
378	Sambia	-	-	1 779	299
382	Simbabwe	1 698	560	22 590	6 529
386	Malawi	2 753	699	21 424	5 788
388	Südafrika	435 435	41 846	4 267 367	437 135
389	Namibia	862	346	3 714	1 396
391	Botsuana	0	1	87	230
393	Swasiland	-	-	159	98
395	Lesotho	-	-	0	3
	Summe Afrika	7 769 710	363 207	76 649 580	3 672 951
A m e r i k a					
400	USA	331 886	722 877	3 878 976	8 667 546
404	Kanada	142 087	34 013	1 747 613	519 411
406	Grönland	-	-	2	2
408	St. Pierre und Miquelon	-	-	-	-
412	Mexiko	12 231	22 067	129 323	187 487
413	Bermuda	-	-	2	3
416	Guatemala	4 315	1 490	22 393	3 909
421	Belize	-	-	-	-
424	Honduras	300	67	5 450	983
428	El Salvador	43	91	192	458
432	Nicaragua	7 230	57	6 420	1 059
436	Costa Rica	7 210	9 908	116 068	113 166
442	Panama	113	10	1 896	264
446	Anguilla	-	-	8 563	101
448	Kuba	2 874	849	28 046	8 366
449	St.Christoph(St.Kitts)-Nevis	-	-	97	486
452	Haiti	0	1	1 454	178
453	Bahamas	-	-	66	220
454	Turks- und Caicosinseln	-	-	-	-
456	Dominikanische Republik	479	451	9 892	6 313
457	Amerikan. Jungferinseln	-	-	1	1
459	Antigua und Barbuda	-	-	39	186
460	Dominica	-	-	6	34
463	Kaimaninseln	-	-	-	-
464	Jamaika	5	11	388	370
465	St. Lucia	0	5	0	15
467	St.Vincent und die Grenadinen	-	-	-	-
468	Britische Jungferinseln	0	2	56	33
469	Barbados	1 213	464	6 587	2 509
470	Montserrat	-	-	-	-
472	Trinidad und Tobago	2	5	3 755	346
473	Grenada	114	99	957	627
474	Aruba	-	-	-	-
478	Niederländische Antillen	28	59	77	239
480	Kolumbien	20 014	1 604	496 334	19 466
484	Venezuela	28	8	518 595	22 164
488	Guyana	-	-	4 148	249
492	Suriname	3	4	3	37
500	Ecuador	7 917	606	100 229	8 614
504	Peru	3 218	1 921	96 174	45 643
508	Brasilien	172 497	32 533	1 922 175	390 962
512	Chile	7 626	3 793	644 571	245 254
516	Bolivien	495	124	4 688	1 293
520	Paraguay	1 430	106	26 786	2 682
524	Uruguay	1 247	824	15 487	8 396
528	Argentinien	19 825	2 596	452 632	33 715

Noch: 4. Einfuhr Bayerns nach Erdteilen, Ursprungsländern und Ländergruppen

Nr. des Landes	Erdteil Ursprungsland Ländergruppe	November 2006		Januar bis November 2006	
		dt=100 KG	1000 EUR	dt=100 KG	1000 EUR
A m e r i k a					
529	Falklandinseln	-	-	-	-
	Summe Amerika	737 430	836 643	10 250 140	10 292 783
A s i e n					
604	Libanon	32	130	226	301
608	Syrien	1 090 356	30 827	5 961 428	190 995
612	Irak	1	1	1 070	410
616	Iran	5 956	2 127	183 748	28 956
624	Israel	10 782	14 967	154 434	193 423
625	Besetzte paläst.in.Gebiete	10	4	14	9
626	Osttimor	-	-	-	-
628	Jordanien	76	46	3 717	1 425
632	Saudi-Arabien	1 225 454	34 791	6 726 710	225 812
636	Kuwait	2	168	671	3 284
640	Bahrain	802	222	11 401	3 335
644	Katar	751	134	3 287	1 127
647	Vereinigte Arabische Emirate	20 392	11 194	57 658	38 750
649	Oman	10	8	41	137
653	Jemen	-	-	6	78
660	Afghanistan	-	-	8	57
662	Pakistan	8 713	4 098	114 194	64 739
664	Indien	90 210	40 269	832 969	439 277
666	Bangladesch	12 503	10 861	125 187	109 587
667	Malediven	6	7	141	145
669	Sri Lanka	3 219	1 795	31 596	23 775
672	Nepal	373	603	4 656	7 125
675	Bhutan	-	-	71	298
676	Myanmar	1 263	1 039	15 152	12 425
680	Thailand	34 132	45 775	356 681	501 433
684	Laos	180	346	1 258	3 583
690	Vietnam	15 903	12 724	309 259	219 974
696	Kambodscha	3 336	3 442	22 786	27 446
700	Indonesien	40 574	31 793	556 090	405 886
701	Malaysia	32 217	113 512	339 270	1 234 745
703	Brunei	-	-	5	24
706	Singapur	14 194	81 397	105 928	788 697
708	Philippinen	5 533	37 342	70 472	383 687
716	Mongolei	26	72	98	224
720	Volksrepublik China	997 654	911 619	8 995 246	7 732 309
724	Nordkorea	248	59	2 794	724
728	Südkorea	56 047	62 874	396 086	519 986
732	Japan	76 204	293 503	801 131	3 013 440
736	Taiwan	45 174	82 723	479 226	1 003 615
740	Hongkong	14 528	28 703	193 584	377 747
743	Macau	1 218	3 240	10 835	26 042
	Summe Asien	3 808 076	1 862 413	26 869 133	17 585 032
A u s t r a l i e n - O z e a n i e n					
800	Australien	9 909	5 114	168 186	67 988
801	Papua-Neuguinea	365	108	8 834	1 439
803	Nauru	-	-	0	19
804	Neuseeland	13 952	4 430	382 326	68 164
806	Salomonen	-	-	42	25
807	Tuvalu	-	-	-	-
809	Neukaledonien u. zugehör. Geb.	0	9	5	39
811	Wallis und Futuna	-	-	-	-
812	Kiribati	0	5	0	5
813	Pitcairn	-	-	-	-
815	Fidschi	104	11	856	526
816	Vanuatu	25	19	28	31
817	Tonga	-	-	-	-
819	Samoa	-	-	-	-
820	Nördl. Marianen	-	-	5	20
822	Französisch-Polynesien	0	9	536	300
823	Föder. Staaten v. Mikronesien	-	-	7	22
824	Marshall-Inseln	-	-	2	10
825	Palau	-	-	-	-
830	Amerikanisch-Samoa	-	-	-	-
831	Guam	-	-	-	-
832	Amerik. Überseeinseln, kleinere	-	-	1	19
833	Kokosinseln (Keelinginseln)	-	-	-	-
834	Weihnachtsinsel	-	-	46	8
835	Heard und McDonaldinseln	-	-	-	-
836	Norfolkinsel	-	-	-	-
837	Cookinseln	-	-	201	82
838	Niue	-	-	23	5
839	Tokelauinseln	-	-	-	-
891	Antarktis	-	-	1	235
892	Bouvetinsel	-	-	-	-
893	Südgeorg. u. d. Süd. Sandwichins.	-	-	-	-

Noch: 4. Einfuhr Bayerns nach Erdteilen, Ursprungsländern und Ländergruppen

Nr. des Landes	Erdteil Ursprungsland Ländergruppe	November 2006		Januar bis November 2006	
		dt=100 KG	1000 EUR	dt=100 KG	1000 EUR
A u s t r a l i e n – O z e a n i e n					
894	Französische Südgebiete	–	–	0	6
	Summe Australien-Ozeanien	24 356	9 706	561 099	138 942
V e r s c h i e d e n e s					
950	Schiffs- u. Luftfahrzeugbedarf	–	–	–	–
958	Nicht ermittelte Länder	–	–	–	–
	Summe Verschiedenes	–	–	–	–
	S u m m e I n s g e s a m t	59 421 953	10 766 955	620 561 906	105 519 423
I n d u s t r i a l . w e s t l . L ä n d e r					
	davon				
	EU-Länder	25 420 450	6 305 759	259 196 191	59 727 300
	dar. Euro-Länder	17 729 869	4 159 587	171 322 100	39 533 190
	EFTA-Länder	658 032	262 320	7 823 772	2 640 368
	Übrige europäische Länder	266 803	159 183	2 752 791	1 417 625
	USA und Kanada	473 973	756 890	5 626 590	9 186 957
	Übrige Länder	535 500	344 894	5 619 009	3 586 727
	Summe Industrial. westl. Länder	27 354 759	7 829 046	281 018 353	76 558 977
M i t t e l – u . o s t e u r o p . L ä n d e r					
		20 737 095	967 725	236 459 200	10 044 422
	Summe Mittel-u.osteurop. Länder	20 737 095	967 725	236 459 200	10 044 422
E n t w i c k l u n g s l ä n d e r					
	davon in				
	Afrika	7 334 274	321 362	72 382 213	3 235 816
	Amerika	263 458	79 753	4 623 551	1 105 826
	Asien	2 718 042	644 435	16 760 606	6 618 361
	Ozeanien	495	161	10 587	2 790
	Summe Entwicklungsländer	10 316 269	1 045 710	93 776 956	10 962 793
S t a a t s h a n d e l s l ä n d e r i n A s i e n					
		1 013 830	924 475	9 307 396	7 953 231
	Summe Staatshandelsländer in Asien	1 013 830	924 475	9 307 396	7 953 231
T i g e r l ä n d e r					
		242 399	484 117	2 497 342	5 215 821
	Summe Tigerländer	242 399	484 117	2 497 342	5 215 821